

Údaje o Hasičské vzájemné pojišťovně

k 31. 12. 2023



HVP, a. s.

3.4.2024

Údaje o Hasičské vzájemné pojišťovně k 31. 12. 2023

Obchodní firma: Hasičská vzájemná pojišťovna, a.s.

Právní forma: akciová společnost

Sídlo: Praha 2, Římská 2135/45

Identifikační číslo podle zápisu v obchodním rejstříku: 46973451

Datum zápisu do obchodního rejstříku: 11. listopadu 1992 v Brně

Datum poslední změny zápisu: 13. října 2023

Účel poslední změny: změna složení představenstva

Základní kapitál zapsaný v obchodním rejstříku: 354 240 tis. Kč

Splacený základní kapitál: 100 %

Druh, forma, podoba a počet emitovaných akcií s uvedením jmenovité hodnoty: 2 952 000 ks kmenové akcie na jméno ve jmenovité hodnotě 120,- Kč (zvýšení jmenovité hodnoty z 102,- Kč na 120,- Kč bylo, na základě rozhodnutí valné hromady, zapsáno dne 13. července 2023 do obchodního rejstříku). Akcie jsou vydány v zaknihované podobě. Převoditelnost akcie na jméno je omezena souhlasem představenstva.

Údaje o složení akcionářů:

| Název | Forma | Sídlo | Počet akcií (ks) | Podíl na hlasovacích právech |
|--|---|--------------------------|------------------|------------------------------|
| Sdružení hasičů Čech, Moravy a Slezska | sdružení registrací ve smyslu ustanovení § 6 zákona č. 83/1990 Sb., o sdružování občanů, ve znění pozdějších předpisů | Praha 2, Římská 45 | 2 214 420 | 75,01 % |
| ZLT com s.r.o. | společnost s ručením omezeným | Letenská 121/8, Praha 1 | 338 380 | 11,47 % |
| ZLT, a. s. | akciová společnost | Krnov Zámecké nám. 13 | 218 572 | 7,42 % |
| Ostatní akcionáři | | | 180 628 | 6,09 % |

Organizační struktura HVP, a.s.

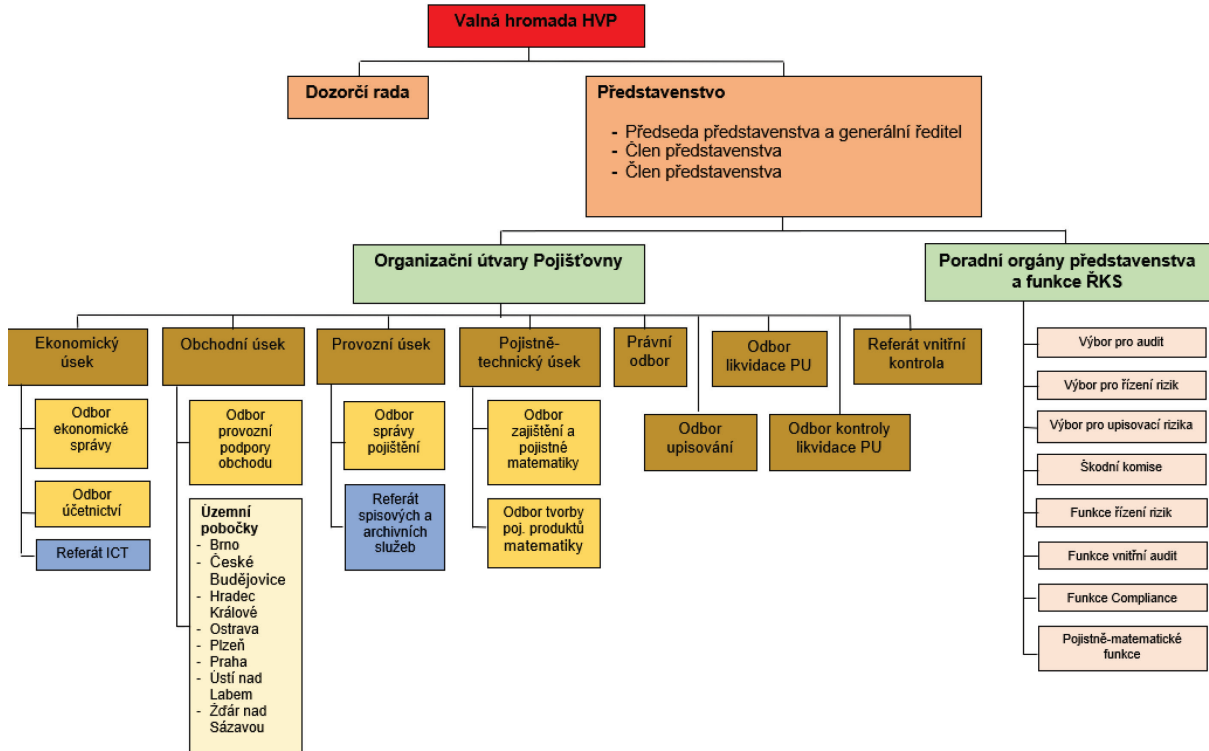

Stav k 31.12.2023

Představenstvo, 3 úseky, 10 odborů, 3 referáty a 8 poboček.
Počet zaměstnanců (přepočtený stav) k 31. 12. 2023 činí 122.

Údaje o osobách, které pojišťovnu řídí nebo kontrolují její činnost

| | |
|-------------------------------|--|
| Generální ředitel | - Ing. Josef Moravec |
| Členové představenstva | - Ing. Josef Moravec - Mgr. Jiří Žižka - Mgr. Adam Dobiáš |
| Členové dozorčí rady | - Ing. Václav Křivohlávek, CSc. - JUDr. Zdenka Čížková - Ing. Jiřina Brychčí - Ing. Leoš Kozohorský |

Představenstvo

Ing. Josef Moravec

Funkce: předseda představenstva

Od: 19. května 2021

Vzdělání: Vysoká škola zemědělská Praha

Zkušenosti:

- 2 roky Česká pojišťovna a.s. – ředitel úseku ekonomických analýz a pojistné matematiky
- 1 rok Česká pojišťovna a.s. - ředitel úseku controllingu a produktových analýz
- 5 let Česká pojišťovna a.s.– poradce náměstka pro underwriting a zajištění
- 3 roky Allianz pojišťovna a.s. – ředitel úseku makléřského obchodu
- 1 rok Slavia pojišťovna a.s. – obchodní ředitel

Od roku 2015 HVP a.s. - ředitel odboru tvorby pojistných produktů

Členství ve volených orgánech jiných právnických osob:

Společenství vlastníků Kazimírova 499, 500, Praha 11 - člen výboru

Mgr. Jiří Žižka

Funkce: člen představenstva

Od: 1. března 2022

Vzdělání: Jihočeská univerzita v Českých Budějovicích

Zkušenosti:

- 1994 - 1997: obchodní zástupce Hasičské vzájemné pojišťovny, a.s.
- 1997 - 2016: jednatel CB Florian, s.r.o. – pojišťovací zprostředkovatel pro HVP, a.s., obchodní a poradenská činnost.
- 2016 - dosud: ředitel pobočky HVP, a.s. v Českých Budějovicích

Členství ve volených orgánech jiných právnických osob:

Sdružení hasičů Čech, Moravy a Slezska - člen výkonného výboru

SH ČMS - Krajské sdružení hasičů Jihočeského kraje - starosta

SH ČMS - Okresní sdružení hasičů České Budějovice - starosta

SH ČMS - Sbor dobrovolných hasičů Rankov - starosta

CATMAN s.r.o. - jednatel

Českomoravská myslivecká jednota, z.s. - okresní myslivecký spolek České Budějovice - člen dozorčí rady

Českobudějovický kynologický klub, z.s. - člen výboru

Mgr. Adam Dobiáš

Funkce: člen představenstva

Od: 1. prosince 2021

Vzdělání: Masarykova univerzita – Právnická fakulta

Zkušenosti:

Hasičská vzájemná pojišťovna, a.s.

- od 12/2019 ředitel odboru likvidace pojistných událostí
- 02/2019 - 11/2019 právník likvidace pojistných událostí

Česká pojišťovna a.s.

- 02/2018 - 01/2019 právník likvidace
- 12/2016 - 01/2018 právník regresy a postihy

Členství ve volených orgánech jiných právnických osob: První hasičská a.s., v likvidaci - člen představenstva, likvidátor

Pojišťovna neposkytla žádné úvěry ani půjčky členům představenstva.

Pojišťovna neposkytla žádné záruky za členy představenstva.

Dozorčí rada

Ing. Václav Křivohlávek, CSc.

Funkce: předseda dozorčí rady

Od: 7. června 2019

Vzdělání: Vysoká škola strojní a textilní

Vědecká hodnost: kandidát technických věd

Kurz k problematice EU pro vedoucí pracovníky MF

Kurz NAIC – vyšetřování pojistných podvodů Kurz IAIS – pojišťovnictví a státní dozor v pojišťovnictví

Zkušenosti:

- MF – ředitel majetkoprávního odboru
- MF – ředitel Úřadu státního dozoru v pojišťovnictví a penzijním připojištění
- Vysoká škola finanční a správní, o.p.s.
- Dále byl jmenován do zkušební komise pro státní závěrečné zkoušky v oborech pojišťovnictví na VŠFS

Členství ve volených orgánech jiných právnických osob:

A-Frames s.r.o. - jednatel

FAPIN s.r.o. - jednatel

Consilior s.r.o. - člen dozorčí rady

JUDr. Zdenka Čížková

Funkce: člen dozorčí rady

Od: 2. května 2018

Vzdělání: PF UK

Zkušenosti:

- Správa pro věci majtkové a devizové – vedoucí odborný referent
- MF – majetkoprávní odbor – vedoucí odborný referent
- MSNMP – ředitelka odboru privatizace průmyslu
- Chemapol Group, a.s. – ředitelka odboru
- C. H. CHEM a.s. a ALIACHEM, a.s. – tajemník společnosti
- advokát

Členství ve volených orgánech jiných právnických osob:

Metropolitní univerzita Praha, o.p.s. - předseda správní rady 1

Dora - Yuri s.r.o. v likvidaci - likvidátor

Společenství vlastníků domů - předseda výboru

Ing. Jiřina Brychcí

Funkce: člen dozorčí rady

Od: 1. května 2019

Vzdělání: Vysoká škola báňská – Technická univerzita Ostrava

Zkušenosti:

- Pojišťovací zprostředkovatel pro HVP, a.s.
- OSVČ, služby požární ochrany, bezpečnosti práce a životního prostředí

Členství ve volených orgánech jiných právnických osob:

Sdružení hasičů Čech, Moravy a Slezska - člen výkonného výboru
SH ČMS - Krajské sdružení hasičů Libereckého kraje - starosta
SH ČMS - Okresní sdružení hasičů Jablonec nad Nisou

Ing. Leoš Kozohorský

Funkce: člen dozorčí rady

Od: 1. srpna 2022

Vzdělání: Mendelova univerzita v Brně, Provozně ekonomická fakulta

Zkušenosti:

- Kreston A&CE Consulting, s.r.o., Partner daňového oddělení
- Daňový poradce ev. č. 5774
- OSVČ v oboru vedení účetnictví a ekonomického poradenství

Členství ve volených orgánech jiných právnických osob:

COLLINS CONSULTING s.r.o. - jednatel
RED - ZONE, a.s. - člen dozorčí rady
SH ČMS - Okresní sdružení hasičů Brno - město - člen kontrolní a revizní rady
Statutární město Brno, městská část Brno – Ořešín – místostarosta

Pojišťovna neposkytla žádné úvěry ani půjčky členům dozorčí rady.

Pojišťovna neposkytla žádné záruky za členy dozorčí rady.

Údaje o osobách, které jsou ve vztahu k pojišťovně ovládajícími osobami

Sdružení hasičů Čech, Moravy a Slezska, Praha 2, Římská 2135/45

Podíl na základním kapitálu a podíl hlasovacích práv: 75,01 %

Pojišťovna nevlastní žádné cenné papíry, které jsou emitované ovládající osobou.

Pojišťovna nevydala a ani nepřijala záruky za osobami, které jsou v pojišťovně ovládající osobou.

K 31. 12. 2023 eviduje pohledávky v celkové výši 792 tis. Kč

K 31. 12. 2023 eviduje závazky v celkové výši 36 tis. Kč

Údaje o osobách, které jsou ve vztahu k pojišťovně ovládanými osobami

První hasičská a.s., České Budějovice, Lannova 63

Podíl na základním kapitálu a podíl hlasovacích práv: 100 %

Pojišťovna nevlastní kromě akcií na jméno žádné cenné papíry, které jsou emitovány ovládanou osobou.

Pojišťovna nevydala a ani nepřijala záruky za osobami, které jsou v pojišťovně ovládanou osobou.

K 31. 12. 2023 eviduje pohledávky v celkové výši 72 tis. Kč

K 31. 12. 2023 eviduje závazky v celkové výši 106 tis. Kč

Údaje o počtu, jmenovité hodnotě a pořizovací ceně akcií nabytých v ovládané osobě:

| | |
|--------------------------------|---------------|
| Počet akcií | 200 ks |
| Jmenovitá hodnota akcie | 100 000 Kč |
| Požizovací cena | 20 000 000 Kč |

V průběhu účetního období nedošlo ke změně údajů.

Organizační struktura ovládajících a ovládaných osob

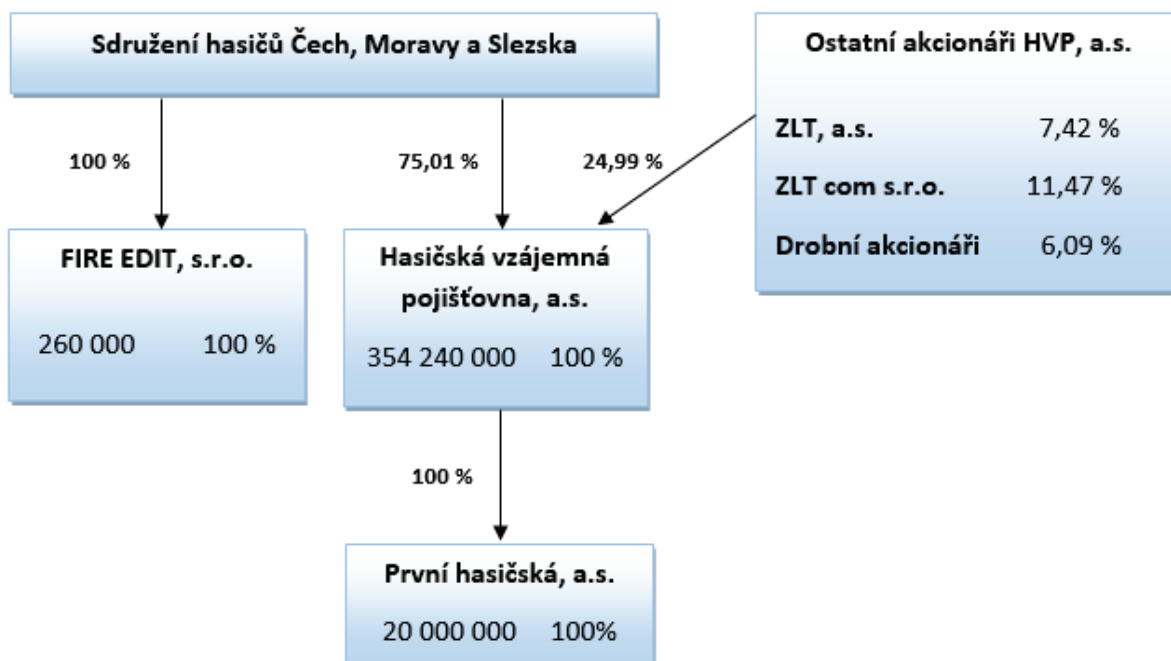

Stav k 31. 12. 2023

Přehled činností pojišťovny

(předmět podnikání)

Provozování pojišťovací činnosti, zajišťovací činnosti a činnosti související v rozsahu:

Pojišťovací činnost

Podle zákona č. 277/2009 Sb., o pojišťovnictví, ve znění pozdějších předpisů.

Odvětví životního pojištění:

1. Pojištění
 - a) pro případ smrti, pro případ dožití, pro případ dožití se stanoveného věku nebo dřívější smrti, spojených životů, s výplatou zaplaceného pojistného,
 - b) důchodu,
 - c) pojištění úrazu nebo nemoci jako doplňkové pojištění k pojištění podle této části.
2. Svatební pojištění nebo pojištění prostředků na výživu dětí.

Odvětví neživotních pojištění:

1. Úrazové pojištění.
3. Pojištění škod na pozemních dopravních prostředcích jiných než drážních vozidlech.
4. Pojištění škod na drážních vozidlech.
7. Pojištění přepravovaných věcí včetně zavazadel a jiného majetku bez ohledu na použitý dopravní prostředek.
8. Pojištění škod na majetku jiném než uvedeném v bodech 3 až 7 způsobených
 - a) požárem,
 - b) výbuchem,
 - c) vichřicí,
 - d) přírodními živly jinými než vichřicí (např. blesk, povodeň, záplava),
 - e) jadernou energií,
 - f) sesuvem nebo poklesem půdy.
9. Pojištění jiných škod na majetku jiném než uvedeném v bodech 3 až 7 vzniklých krupobitím nebo mrazem, anebo jinými pojistnými nebezpečími (např. loupeží, krádeží nebo škody způsobené lesní zvěří), nejsou-li tato zahrnuta v bodě 8, včetně pojištění škod na hospodářských zvířatech způsobených nákazou nebo jinými pojistnými nebezpečími.
10. Pojištění odpovědnosti za škodu vyplývající:
 - a) z provozu pozemního motorového a jeho přípojného vozidla,
 - b) z činnosti dopravce,
 - c) z provozu drážního vozidla.

13. Všeobecné pojištění odpovědnosti za škodu jinou než uvedenou v odvětvích č. 10 až 12

- a) odpovědnost za škodu na životním prostředí,
- b) odpovědnost za škodu způsobenou jaderným zařízením,
- c) odpovědnost za škodu způsobenou vadou výrobku,
- d) ostatní.

16. Pojištění různých finančních ztrát vyplývajících:

- d) ze ztráty zisku,
- e) ze stálých nákladů.

18. Pojištění pomoci osobám v nouzi během cestování nebo pobytu mimo místa svého bydliště, včetně pojištění finančních ztrát bezprostředně souvisejících s cestováním.

Zajišťovací činnost

Podle zákona č. 277/2009 Sb., o pojišťovnictví, ve znění pozdějších předpisů, provozuje Hasičská vzájemná pojišťovna, a. s. zajišťovací činnosti pro neživotní zajištění.

Provozování činností souvisejících s pojišťovací činností

Podle zákona č. 277/2009 Sb., o pojišťovnictví, ve znění předpisů pozdějších:

- a) zprostředkovatelská činnost prováděná v souvislosti s pojišťovací činností,
- b) poradenská činnost související s pojištěním fyzických a právnických osob,
- c) šetření pojistných událostí prováděné na základě smlouvy s pojišťovnou,
- d) provozování zprostředkovatelské činnosti v oblasti stavebního spoření a v oblasti penzijního připojištění
- e) vzdělávací činnost pro pojišťovací zprostředkovatele a samostatné likvidátory pojistných událostí.

| Aktiva (v tis. Kč) k: | 31.03.2023 | | | 30.06.2023 | | | 30.09.2023 | | | 31.12.2023 | | |
|--|---------------|---------|---------------|---------------|---------|---------------|---------------|---------|---------------|---------------|---------|---------------|
| | Hrubá hodnota | Úprava | Čistá hodnota | Hrubá hodnota | Úprava | Čistá hodnota | Hrubá hodnota | Úprava | Čistá hodnota | Hrubá hodnota | Úprava | Čistá hodnota |
| Aktiva celkem (Σ) | 1 218 305 | 136 868 | 1 081 437 | 1 300 389 | 136 262 | 1 164 127 | 1 436 185 | 137 378 | 1 298 807 | 1 197 221 | 137 851 | 1 059 370 |
| Pohledávky za upsaný základní kapitál | | | | | | | | | | | | |
| Dlouhodobý nehmotný majetek | 65 512 | 63 357 | 2 155 | 66 503 | 63 671 | 2 832 | 66 800 | 64 062 | 2 738 | 67 042 | 64 567 | 2 475 |
| z toho goodwill | | | | | | | | | | | | |
| Investice (Σ) | 580 421 | 20 018 | 560 403 | 640 179 | 20 252 | 619 927 | 661 863 | 20 486 | 641 377 | 671 161 | 21 644 | 649 517 |
| Pozemky a stavby (nemovitosti) | 82 949 | 6 537 | 76 412 | 82 949 | 6 771 | 76 178 | 82 949 | 7 005 | 75 944 | 82 949 | 7 239 | 75 710 |
| Pozemky | 18 908 | | 18 908 | 18 908 | | 18 908 | 18 908 | | 18 908 | 18 908 | | 18 908 |
| Stavby | 64 041 | 6 537 | 57 504 | 64 041 | 6 771 | 57 270 | 64 041 | 7 005 | 57 036 | 64 041 | 7 239 | 56 802 |
| Investice v podnikatelských seskupeních (Σ) | 25 000 | 13 481 | 11 519 | 25 000 | 13 481 | 11 519 | 25 000 | 13 481 | 11 519 | 25 000 | 14 405 | 10 595 |
| Podíly v ovládaných osobách | 25 000 | 13 481 | 11 519 | 25 000 | 13 481 | 11 519 | 25 000 | 13 481 | 11 519 | 25 000 | 14 405 | 10 595 |
| Dluhové CP vydané ovládanými osobami a půjčky těmto osobám | | | | | | | | | | | | |
| Podíly s podstatným vlivem | | | | | | | | | | | | |
| Dluhové CP vydané os., ve kterých má úč. jedn. podst. vliv | | | | | | | | | | | | |
| Jiné investice (Σ) | 472 472 | | 472 472 | 532 230 | | 532 230 | 553 914 | | 553 914 | 563 212 | | 563 212 |
| Akcie a ostatní CP s proměnlivým výnosem, ostatní podíly | | | | | | | | | | | | |
| Dluhové cenné papíry (Σ) | 167 091 | | 167 091 | 190 586 | | 190 586 | 209 893 | | 209 893 | 212 319 | | 212 319 |
| Cenné papíry oceň. reál. hodn. proti účtům nákladů a v | 92 989 | | 92 989 | 93 537 | | 93 537 | 96 484 | | 96 484 | 98 780 | | 98 780 |
| Dluhopisy "OECD" držené do splatnosti | 74 102 | | 74 102 | 97 049 | | 97 049 | 113 409 | | 113 409 | 113 539 | | 113 539 |
| Ostatní cenné papíry držené do splatnosti | | | | | | | | | | | | |
| Investice v investičních sdruženích | | | | | | | | | | | | |
| Ostatní zápůjčky a úvěry | | | | | | | | | | | | |
| Depozita u finančních institucí | 301 479 | | 301 479 | 337 742 | | 337 742 | 341 411 | | 341 411 | 348 283 | | 348 283 |
| Ostatní investice | 3 902 | | 3 902 | 3 902 | | 3 902 | 2 610 | | 2 610 | 2 610 | | 2 610 |
| Depozita při aktivním zajištění | | | | | | | | | | | | |
| Investice ŽP, je-li nositelem inv. rizika pojistník | | | | | | | | | | | | |
| Dlužníci (Σ) | 412 598 | 22 607 | 389 991 | 432 377 | 21 107 | 411 270 | 554 145 | 21 028 | 533 117 | 280 729 | 19 307 | 261 422 |
| Pohledávky z operací přímého pojištění (Σ) | 132 287 | 21 013 | 111 274 | 135 097 | 21 013 | 114 084 | 140 341 | 20 934 | 119 407 | 114 815 | 19 213 | 95 602 |
| Pojistníci | 123 898 | 12 913 | 110 985 | 126 708 | 12 913 | 113 795 | 131 952 | 12 834 | 119 118 | 106 430 | 11 113 | 95 317 |
| Zprostředkovatelé | 8 389 | 8 100 | 289 | 8 389 | 8 100 | 289 | 8 389 | 8 100 | 289 | 8 385 | 8 100 | 285 |
| Pohledávky z operací zajištění | 256 875 | | 256 875 | 273 188 | | 273 188 | 386 953 | | 386 953 | 137 213 | | 137 213 |
| Ostatní pohledávky | 23 436 | 1 594 | 21 842 | 24 092 | 94 | 23 998 | 26 851 | 94 | 26 757 | 28 701 | 94 | 28 607 |

| Aktiva (v tis. Kč) k: | 31.03.2023 | | | 30.06.2023 | | | 30.09.2023 | | | 31.12.2023 | | |
|---|---------------|--------|---------------|---------------|--------|---------------|---------------|--------|---------------|---------------|--------|---------------|
| | Hrubá hodnota | Úprava | Čistá hodnota | Hrubá hodnota | Úprava | Čistá hodnota | Hrubá hodnota | Úprava | Čistá hodnota | Hrubá hodnota | Úprava | Čistá hodnota |
| Ostatní aktiva (Σ) | 82 708 | 30 886 | 51 822 | 85 900 | 31 232 | 54 668 | 77 117 | 31 802 | 45 315 | 92 368 | 32 333 | 60 035 |
| Dlouhodobý hm. majetek, jiný než pozemky a stavby, a zásoby | 38 753 | 30 886 | 7 867 | 39 103 | 31 232 | 7 871 | 44 121 | 31 802 | 12 319 | 43 906 | 32 333 | 11 573 |
| Hotovost na účtech u fin. institucí a hotovost v pokladně | 43 955 | | 43 955 | 46 797 | | 46 797 | 32 996 | | 32 996 | 48 462 | | 48 462 |
| Jiná aktiva | | | | | | | | | | | | |
| Přechodné účty aktiv (Σ) | 77 066 | | 77 066 | 75 430 | | 75 430 | 76 260 | | 76 260 | 85 921 | | 85 921 |
| Naběhlé úroky a nájemné | | | | | | | | | | | | |
| Odložené pořizovací náklady na pojistné smlouvy (Σ) | 43 409 | | 43 409 | 45 821 | | 45 821 | 45 152 | | 45 152 | 39 785 | | 39 785 |
| Odložené pořizovací nákl. na poj. smlouvy v živ. poj. | | | | | | | | | | | | |
| Odložené pořizovací nákl. na poj. smlouvy v neživ. poj. | 43 409 | | 43 409 | 45 821 | | 45 821 | 45 152 | | 45 152 | 39 785 | | 39 785 |
| Ostatní přechodné účty aktiv | 33 657 | | 33 657 | 29 609 | | 29 609 | 31 108 | | 31 108 | 46 136 | | 46 136 |
| Dohadné položky aktivní | 32 925 | | 32 925 | 28 873 | | 28 873 | 30 361 | | 30 361 | 46 136 | | 46 136 |

| Pasiva (v tis. Kč) k: | 31.03.2023 | | | 30.06.2023 | | | 30.09.2023 | | | 31.12.2023 | | |
|--|---------------|------------------|---------------|---------------|------------------|---------------|---------------|------------------|---------------|---------------|------------------|---------------|
| | Hrubá hodnota | Podíl zaj. na TR | Čistá hodnota | Hrubá hodnota | Podíl zaj. na TR | Čistá hodnota | Hrubá hodnota | Podíl zaj. na TR | Čistá hodnota | Hrubá hodnota | Podíl zaj. na TR | Čistá hodnota |
| Rezervy (Σ) | | | 19 400 | | | 4 500 | | | 500 | | | |
| Rezerva na penzijní a podobné závazky | | | | | | | | | | | | |
| Rezerva na daně | | | 19 400 | | | 4 500 | | | 500 | | | |
| Ostatní rezervy | | | | | | | | | | | | |
| Depozita při pasivním zajištění | | | | | | | | | | | | |
| Věřitelé (Σ) | | | 211 639 | | | 278 416 | | | 365 644 | | | 136 151 |
| Závazky z operací přímého pojištění | | | 59 530 | | | 57 123 | | | 59 798 | | | 51 445 |
| Závazky z operací zajištění | | | 147 869 | | | 210 399 | | | 296 335 | | | 65 868 |
| Výpůjčky z dluhových cenných papírů | | | | | | | | | | | | |
| Směnitelné (konvertibilní) dluhopisy | | | | | | | | | | | | |
| Závazky vůči finančním institucím | | | | | | | | | | | | |
| Ostatní závazky | | | 4 240 | | | 10 894 | | | 9 511 | | | 18 838 |
| Daňové závazky a závazky ze sociálního zabezpečení | | | -2 566 | | | 3 534 | | | 3 082 | | | 2 968 |
| Garanční fond Kanceláře | | | | | | | | | | | | |
| Fond zábrany škod Kanceláře | | | | | | | | | | | | |
| Přechodné účty pasiv (Σ) | | | 27 969 | | | 22 758 | | | 23 608 | | | 30 995 |
| Výdaje příštích období a výnosy příštích období | | | | | | | | | | | | |
| Ostatní přechodné účty pasiv | | | 27 969 | | | 22 758 | | | 23 608 | | | 30 995 |
| Dohadné položky pasivní | | | 27 969 | | | 22 758 | | | 23 608 | | | 30 995 |

| Technický účet k neživotnímu pojištění | 31.03.2023 | 30.06.2023 | 30.09.2023 | 31.12.2023 |
|--|-------------------|-------------------|-------------------|-------------------|
| Výkaz zisků a ztrát (v tis. Kč) k: | | | | |
| Výsledek technického účtu k neživotnímu pojištění (Σ) | 8 019 | 20 734 | 8 397 | 6 136 |
| Zasloužené pojistné, očištěné od zajištění (Σ) | 113 345 | 257 037 | 387 685 | 519 172 |
| Předepsané pojistné, očištěné od zajištění (Σ) | 142 790 | 297 964 | 420 017 | 545 034 |
| Předepsané hrubé pojistné | 284 823 | 540 716 | 784 973 | 1 034 994 |
| Pojistné postoupené zajišťovatelům | -142 033 | -242 752 | -364 956 | -489 960 |
| Změna stavu rezervy na nezasloužené poj., očištěné od zajiš. (Σ) | -29 445 | -40 927 | -32 332 | -25 862 |
| Změna stavu hrubé výše rezervy na nezasloužené pojistné | -58 999 | -67 691 | -55 913 | -22 119 |
| Změna stavu rezervy na nezasloužené pojistné, podíl zajišťo. | 29 554 | 26 764 | 23 581 | -3 743 |
| Převedené výnosy z investic z netechnického účtu | 6 521 | 14 084 | 20 627 | 31 104 |
| Ostatní technické výnosy, očištěné od zajištění | 1 003 | 1 044 | 1 526 | 404 |
| Náklady na poj. pl. včetně změny TR, očištěné od zajištění (Σ) | -67 714 | -152 084 | -268 888 | -346 955 |
| Náklady na pojistná plnění, očištěné od zajištění (Σ) | -74 827 | -142 989 | -190 743 | -277 077 |
| Hrubá výše nákladů na pojistná plnění | -142 759 | -273 926 | -396 250 | -550 016 |
| Náklady na pojistná plnění, podíl zajišťovatelů | 67 932 | 130 937 | 205 507 | 272 939 |
| Změna stavu rezervy na poj. pl., očištěné od zajištění (Σ) | 7 113 | -9 095 | -78 145 | -69 878 |
| Změna stavu hrubé výše rezervy na pojistná plnění | 19 394 | -1 293 | -164 025 | -161 660 |
| Změna stavu rezervy na pojistná plnění, podíl zajišťovatelů | -12 281 | -7 802 | 85 880 | 91 782 |
| Změny stavu ostatních tech. rezerv, očištěné od zajištění | -966 | 442 | -70 | 18 |
| Bonusy a slevy, očištěné od zajištění | -643 | -1 206 | -1 380 | -1 293 |
| Čistá výše provozních nákladů (Σ) | -42 046 | -95 110 | -125 561 | -188 039 |
| Pořizovací náklady na pojistné smlouvy | -19 153 | -36 248 | -56 458 | -78 902 |
| Změna stavu časově rozlišených pořizovacích nákladů | 10 134 | 12 545 | 11 876 | 6 510 |
| Správní režie | -65 363 | -126 750 | -178 821 | -240 071 |
| Provize od zajišťovatelů a podíly na ziscích | 32 336 | 55 343 | 97 842 | 124 424 |
| Ostatní technické náklady, očištěné od zajištění | -1 481 | -3 473 | -5 542 | -8 275 |

| Technický účet k životnímu pojištění | 31.03.2023 | 30.06.2023 | 30.09.2023 | 31.12.2023 |
|--|-------------------|-------------------|-------------------|-------------------|
| Výkaz zisků a ztrát (v tis. Kč) k: | | | | |
| Výsledek technického účtu k životnímu pojištění (Σ) | 160 | 32 | -103 | 794 |
| Zasloužené pojistné, očištěné od zajištění (Σ) | 263 | 514 | 759 | 1 030 |
| Předepsané pojistné, očištěné od zajištění (Σ) | 260 | 521 | 753 | 1 021 |
| Předepsané hrubé pojistné | 260 | 521 | 753 | 1 021 |
| Pojistné postoupené zajišťovatelům | | | | |
| Změna stavu rezervy na nezasloužené poj., očištěné od zajiš. (Σ) | 3 | -7 | 6 | 9 |
| Změna stavu hrubé výše rezervy na nezasloužené pojistné | 3 | -7 | 6 | 9 |
| Změna stavu rezervy na nezasloužené pojistné, podíl zajišťo. | | | | |
| Výnosy z investic (Σ) | 5 688 | 12 908 | 18 953 | 28 033 |
| Výnosy z podílů | | | | |
| Výnosy z ostatních investic (Σ) | | | | |
| Výnosy z pozemků a staveb (nemovitosti) | | | | |
| Výnosy z ostatních investic (mimo nemovitostí) | | | | |
| Změny hodnoty investic - výnosy | 5 688 | 12 908 | 18 953 | 28 033 |
| Výnosy z realizace investic | | | | |
| Přírůstky hodnoty investic | 946 | 1 398 | 1 893 | 4 338 |
| Ostatní technické výnosy, očištěné od zajištění | | | | |
| Náklady na poj. pl. včetně změny TR, očištěné od zajištění (Σ) | -660 | -1 261 | -1 331 | -1 167 |
| Náklady na pojistná plnění, očištěné od zajištění (Σ) | -1 449 | -2 244 | -2 522 | -2 930 |
| Hrubá výše nákladů na pojistná plnění | -1 449 | -2 244 | -2 522 | -2 930 |
| Náklady na pojistná plnění, podíl zajišťovatelů | | | | |
| Změna stavu rezervy na poj. pl., očištěné od zajištění (Σ) | 789 | 983 | 1 191 | 1 763 |
| Změna stavu hrubé výše rezervy na pojistná plnění | 789 | 983 | 1 191 | 1 763 |
| Změna stavu rezervy na pojistná plnění, podíl zajišťovatelů | | | | |
| Změny stavu ostatních tech. rezerv, očištěné od zajištění (Σ) | 542 | 745 | 525 | 932 |
| Změna stavu rezervy pojistného živ. poj., očištěná od zajiš. (Σ) | 542 | 745 | 525 | 932 |
| Změna stavu hrubé výše rezervy pojistného životních pojišť. | 542 | 745 | 525 | 932 |
| Změna stavu rezervy poj. živ. pojištění, podíl zajišťovatelů | | | | |
| Změna stavu ostat. TR (mimo rez. živ. poj.), očiš. od zajiš. | | | | |
| Bonusy a slevy, očištěné od zajištění | | | | |
| Čistá výše provozních nákladů (Σ) | -260 | -514 | -766 | -1 043 |
| Pořizovací náklady na pojistné smlouvy | | | | |
| Změna stavu časově rozlišených pořizovacích nákladů | | | | |
| Správní režie | -260 | -514 | -766 | -1 043 |
| Provize od zajišťovatelů a podíly na ziscích | | | | |
| Náklady na investice (Σ) | 162 | 326 | 491 | -225 |
| Náklady na správu investic, včetně úroků | | | | |
| Změna hodnoty investic - náklady | 162 | 326 | 491 | -225 |
| Náklady spojené s realizací investic | | | | |
| Úbytky hodnoty investic | | | | |
| Ostatní technické náklady, očištěné od zajištění | | | | |
| Převod výnosů z investic na netechnický účet | -6 521 | -14 084 | -20 627 | -31 104 |

| Netechnický účet | Výkaz zisků a ztrát (v tis. Kč) k: | | | |
|---|------------------------------------|------------|------------|------------|
| | 31.03.2023 | 30.06.2023 | 30.09.2023 | 31.12.2023 |
| Zisk nebo ztráta za účetní období (Σ) | 6 269 | 16 363 | 7 232 | 5 933 |
| Zisk nebo ztráta z běžné činnosti po zdanění (Σ) | 6 273 | 16 580 | 7 255 | 5 933 |
| Výsledek technického účtu k neživotnímu pojištění | 8 019 | 20 734 | 8 397 | 6 136 |
| Výsledek technického účtu k životnímu pojištění | 160 | 32 | -103 | 794 |
| Výnosy z investic (Σ) | 181 | 361 | 539 | 788 |
| Výnosy z podílů | | | | |
| Výnosy z ostatních investic (Σ) | 181 | 361 | 539 | 788 |
| Výnosy z pozemků a staveb (nemovitosti) | 181 | 361 | 539 | 788 |
| Výnosy z ostatních investic (mimo nemovitostí) | | | | |
| Změny hodnoty investic - výnosy | | | | |
| Výnosy z realizace investic | | | | |
| Převedené výnosy investic z technického účtu k živ.poj. | 6 521 | 14 084 | 20 627 | 31 104 |
| Náklady na investice (Σ) | -643 | -1 287 | -1 931 | -3 530 |
| Náklady na správu investic, včetně úroků | -374 | -749 | -1 123 | -1 529 |
| Změna hodnoty investic - náklady | -269 | -538 | -808 | -2 001 |
| Náklady spojené s realizací investic | | | | |
| Převod výnosů z investic na tech. účet k neživ. poj. | -6 521 | -14 084 | -20 627 | -31 104 |
| Ostatní výnosy | 696 | 831 | 1 202 | 5 538 |
| Ostatní náklady | -640 | 231 | -527 | -2 645 |
| Daň z příjmů z běžné činnosti | -1 500 | -4 322 | -322 | -910 |
| Mimořádný zisk nebo ztráta (Σ) | 1 | 4 | 203 | |
| Mimořádné výnosy | 1 | 4 | 203 | |
| Mimořádné náklady | | | | |
| Daň z příjmů z mimořádné činnosti | | | | |
| Ostatní daně neuvedené v předcházejících položkách | -5 | -221 | -226 | -238 |

Deriváty sjednané za účelem zajišťování a za účelem obchodování na burze: žádné

Poměrové ukazatele

| Ukazatel | 31.03.2023 | 30.06.2023 | 30.09.2023 | 31.12.2023 |
|---|------------|------------|------------|------------|
| ROAA (rentabilita průměrných aktiv) | 0,58 % | 1,41 % | 0,56 % | 0,56 % |
| ROAE (rentabilita průměrného vlastního kapitálu) | 1,73 % | 4,39 % | 2,00 % | 1,64 % |
| COMBINED RATIO (v neživotním pojištění) | 96,84 % | 96,17 % | 101,74 % | 103,05 % |