

Údaje o Hasičské vzájemné pojišťovně

k 31. 12. 2022



HVP, a. s.

18.4.2023

Údaje o Hasičské vzájemné pojišťovně k 31. 12. 2022

Obchodní firma: Hasičská vzájemná pojišťovna, a.s.

Právní forma: akciová společnost

Sídlo: Praha 2, Římská 2135/45

Identifikační číslo podle zápisu v obchodním rejstříku: 46973451

Datum zápisu do obchodního rejstříku: 11. listopadu 1992 v Brně

Datum poslední změny zápisu: 8. září 2022

Účel poslední změny: změna ve složení dozorčí rady

Základní kapitál zapsaný v obchodním rejstříku: 301 104 tis. Kč

Splacený základní kapitál: 100 %

Druh, forma, podoba a počet emitovaných akcií s uvedením jmenovité hodnoty: 2 952 000 ks kmenové akcie na jméno ve jmenovité hodnotě 102,- Kč (zvýšení jmenovité hodnoty z 99,- Kč na 102,- Kč bylo, na základě rozhodnutí valné hromady, zapsáno dne 30. července 2019 do obchodního rejstříku. Akcie jsou vydány v zaknihované podobě. Převoditelnost akcie na jméno je omezena souhlasem představenstva.

Údaje o složení akcionářů:

| Název | Forma | Sídlo | Počet akcií (ks) | Podíl na hlasovacích právech |
|--|---|--------------------------|------------------|------------------------------|
| Sdružení hasičů Čech, Moravy a Slezska | sdružení registrací ve smyslu ustanovení § 6 zákona č. 83/1990 Sb., o sdružování občanů, ve znění pozdějších předpisů | Praha 2, Římská 45 | 2 214 420 | 75,01 % |
| ZLT com s.r.o. | společnost s ručením omezeným | Letenská 121/8, Praha 1 | 338 380 | 11,47 % |
| ZLT, a. s. | akciová společnost | Krnov Zámecké nám. 13 | 218 572 | 7,42 % |
| Ostatní akcionáři | | | 180 628 | 6,09 % |

Organizační struktura HVP, a.s.

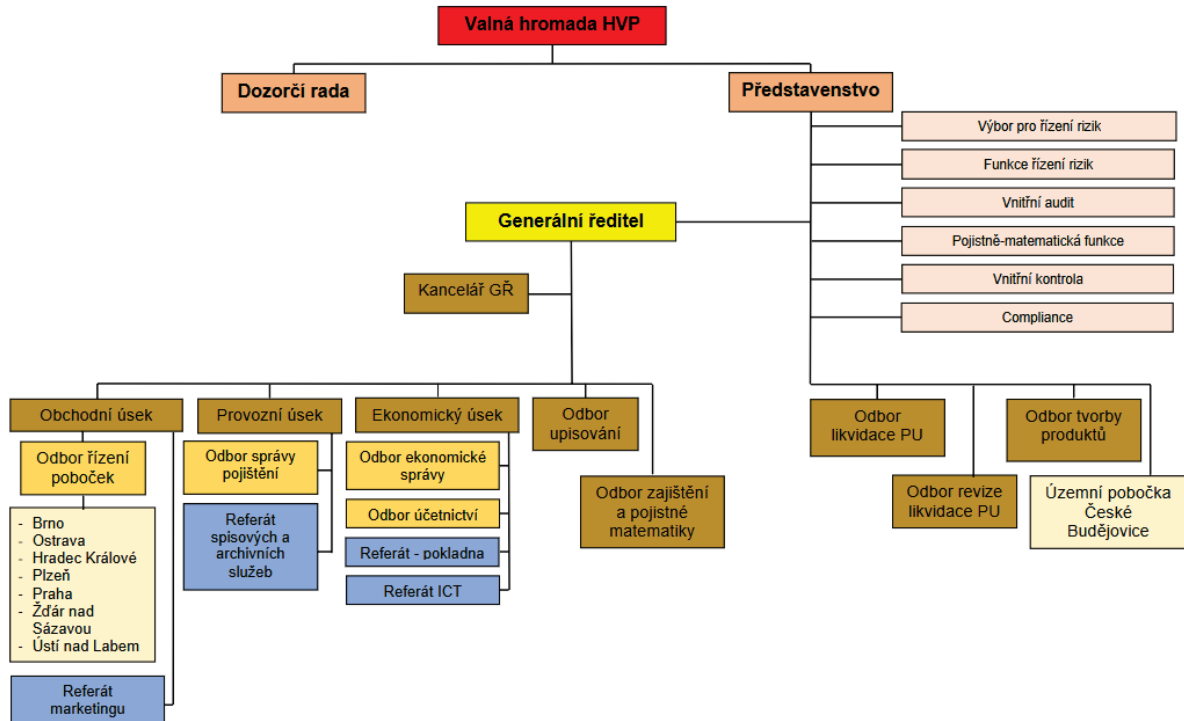

Stav k 31.12.2022

Představenstvo, 3 úseky, 10 odborů, 4 referáty a 8 poboček.
Počet zaměstnanců (přepočtený stav) k 31. 12. 2022 činí 116.

Údaje o osobách, které pojišťovnu řídí nebo kontrolují její činnost

- Generální ředitel** - Ing. Josef Kubeš
- Členové představenstva** - Ing. Josef Moravec
- JUDr. Pavel Borčevský, Ph.D.
- Mgr. Jiří Žižka
- Mgr. Adam Dobiáš
- Členové dozorčí rady** - Ing. Václav Křivohlávek, CSc.
- JUDr. Zdenka Čížková
- Ing. Jiřina Brychcí
- Ing. Leoš Kozohorský

Představenstvo

Ing. Josef Moravec

Funkce: předseda představenstva

Od: 19. května 2021

Vzdělání: Vysoká škola zemědělská Praha

Zkušenosti:

- 2 roky Česká pojišťovna a.s. – ředitel úseku ekonomických analýz a pojistné matematiky
- 1 rok Česká pojišťovna a.s. - ředitel úseku controllingu a produktových analýz
- 5 let Česká pojišťovna a.s.– poradce náměstka pro underwriting a zajištění
- 3 roky Allianz pojišťovna a.s. – ředitel úseku makléřského obchodu
- 1 rok Slavia pojišťovna a.s. – obchodní ředitel

Od roku 2015 HVP a.s. - ředitel odboru tvorby pojistných produktů

Členství ve volených orgánech jiných právnických osob: žádné

JUDr. Pavel Borčevský, Ph.D.

Funkce: člen představenstva

Od: 19. září 2018

Vzdělání: Univerzita Karlova – Právnická fakulta

Zkušenosti:

12 let v HVP, a.s.

- od r. 2018 ředitel úseku likvidace
- 3 roky ředitel odboru kontroly likvidace
- 7 let právník – revizor pojistných událostí

Členství ve volených orgánech jiných právnických osob: žádné

Mgr. Jiří Žižka

Funkce: člen představenstva

Od: 1. března 2022

Vzdělání: Jihočeská univerzita v Českých Budějovicích

Zkušenosti:

- 1994 - 1997: obchodní zástupce Hasičské vzájemné pojišťovny, a.s.
- 1997 - 2016: jednatel CB Florian, s.r.o. – pojišťovací zprostředkovatel pro HVP, a.s., obchodní a poradenská činnost.
- 2016 - dosud: ředitel pobočky HVP, a.s. v Českých Budějovicích

Členství ve volených orgánech jiných právnických osob:

SH ČMS - člen výkonného výboru, SH ČMS Krajské sdružení Jihočeského kraje - starosta

SH ČMS OSH České Budějovice – starosta

Mgr. Adam Dobiáš

Funkce: člen představenstva

Od: 1. prosince 2021

Vzdělání: Masarykova univerzita – Právnická fakulta

Zkušenosti:

Hasičská vzájemná pojišťovna, a.s.

- od 12/2019 ředitel odboru likvidace pojistných událostí
- 02/2019 - 11/2019 právník likvidace pojistných událostí

Česká pojišťovna a.s.

- 02/2018 - 01/2019 právník likvidace
- 12/2016 - 01/2018 právník regresy a postihy

Členství ve volených orgánech jiných právnických osob: žádné

Pojišťovna neposkytla žádné úvěry ani půjčky členům představenstva.

Pojišťovna neposkytla žádné záruky za členy představenstva.

Dozorčí rada

Ing. Václav Křivohlávek, CSc.

Funkce: předseda dozorčí rady

Od: 7. června 2019

Vzdělání: Vysoká škola strojní a textilní

Vědecká hodnost: kandidát technických věd

Kurz k problematice EU pro vedoucí pracovníky MF

Kurz NAIC – vyšetřování pojistných podvodů Kurz IAIS – pojišťovnictví a státní dozor v pojišťovnictví

Zkušenosti:

- MF – ředitel majetkoprávního odboru
- MF – ředitel Úřadu státního dozoru v pojišťovnictví a penzijním připojištění
- Vysoká škola finanční a správní, o.p.s.
- Dále byl jmenován do zkušební komise pro státní závěrečné zkoušky v oborech pojišťovnictví na VŠFS

Členství ve volených orgánech jiných právnických osob:

jednatel společnosti A-Frames, s.r.o.

jednatel společnosti FAPIN, s.r.o.

předseda Českomoravské společnosti textilní, oděvní a kožedělné, z.s.

JUDr. Zdenka Čížková

Funkce: člen dozorčí rady

Od: 2. května 2018

Vzdělání: PF UK

Zkušenosti:

- Správa pro věci majetkové a devizové – vedoucí odborný referent
- MF – majetkoprávní odbor – vedoucí odborný referent
- MSNMP – ředitelka odboru privatizace průmyslu
- Chemapol Group, a.s. – ředitelka odboru
- C. H. CHEM a.s. a ALIACHEM, a.s. – tajemník společnosti
- advokát

Členství ve volených orgánech jiných právnických osob:

předsedkyně správní rady Metropolitní univerzity Praha, o.p.s.

předsedkyně výboru Společenství vlastníků Markušova

Ing. Jiřina Brychcí

Funkce: člen dozorčí rady

Od: 1. května 2019

Vzdělání: Vysoká škola báňská – Technická univerzita Ostrava

Zkušenosti:

- Pojišťovací zprostředkovatel pro HVP, a.s.
- OSVČ, služby požární ochrany, bezpečnosti práce a životního prostředí

Členství ve volených orgánech jiných právnických osob:

SH ČMS, člen výkonného výboru; Krajské sdružení Libereckého kraje - starostka
SH ČMS OSH Jablonec nad Nisou - starostka

Ing. Leoš Kozohorský

Funkce: člen dozorčí rady

Od: 1. srpna 2022

Vzdělání: Mendelova univerzita v Brně, Provozně ekonomická fakulta

Zkušenosti:

- Kreston A&CE Consulting, s.r.o., Partner daňového oddělení
- Daňový poradce ev. č. 5774
- OSVČ v oboru vedení účetnictví a ekonomického poradenství

Členství ve volených orgánech jiných právnických osob:

SH ČMS - OSH Brno – město – člen kontrolní a revizní rady
RED – ZONE, a.s., - člen dozorčí rady
TRIO-PE, spol. s.r.o. – jednatel
COLLINS CONSULTING s.r.o. – jednatel
Statutární město Brno, městská část Brno – Ořešín – místostarosta

Pojišťovna neposkytla žádné úvěry ani půjčky členům dozorčí rady.

Pojišťovna neposkytla žádné záruky za členy dozorčí rady.

Údaje o osobách, které jsou ve vztahu k pojišťovně ovládajícími osobami

Sdružení hasičů Čech, Moravy a Slezska, Praha 2, Římská 2135/45

Podíl na základním kapitálu a podíl hlasovacích práv: 75,01 %

Pojišťovna nevlastní žádné cenné papíry, které jsou emitované ovládající osobou.

Pojišťovna nevydala a ani nepřijala záruky za osobami, které jsou v pojišťovně ovládající osobou.

K 31. 12. 2022 eviduje pohledávky v celkové výši 1 378 tis. Kč

K 31. 12. 2022 eviduje závazky v celkové výši 76 tis. Kč

Údaje o osobách, které jsou ve vztahu k pojišťovně ovládanými osobami

První hasičská a.s., České Budějovice, Lannova 63

Podíl na základním kapitálu a podíl hlasovacích práv: 100 %

Pojišťovna nevlastní kromě akcií na jméno žádné cenné papíry, které jsou emitovány ovládanou osobou.

Pojišťovna nevydala a ani nepřijala záruky za osobami, které jsou v pojišťovně ovládanou osobou.

K 31. 12. 2022 eviduje pohledávky v celkové výši 97 tis. Kč

K 31. 12. 2022 eviduje závazky v celkové výši 258 tis. Kč

Údaje o počtu, jmenovité hodnotě a pořizovací ceně akcií nabytých v ovládané osobě:

| | |
|--------------------------------|---------------|
| Počet akcií | 200 ks |
| Jmenovitá hodnota akcie | 100 000 Kč |
| Pořizovací cena | 20 000 000 Kč |

V průběhu účetního období nedošlo ke změně údajů.

Organizační struktura ovládajících a ovládaných osob

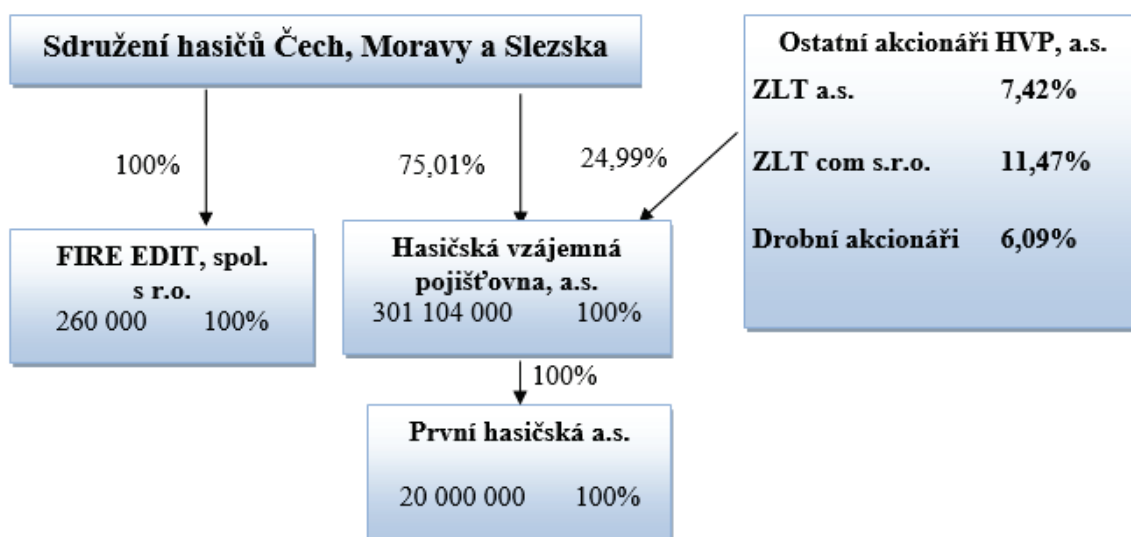

Stav k 31. 12. 2022

Přehled činností pojišťovny

(předmět podnikání)

Provozování pojišťovací činnosti, zajišťovací činnosti a činnosti související v rozsahu:

Pojišťovací činnost

Podle zákona č. 277/2009 Sb., o pojišťovnictví, ve znění pozdějších předpisů.

Odvětví životního pojištění:

1. Pojištění
 - a) pro případ smrti, pro případ dožití, pro případ dožití se stanoveného věku nebo dřívější smrti, spojených životů, s výplatou zaplaceného pojistného,
 - b) důchodu,
 - c) pojištění úrazu nebo nemoci jako doplňkové pojištění k pojištění podle této části.
2. Svatební pojištění nebo pojištění prostředků na výživu dětí.

Odvětví neživotních pojištění:

1. Úrazové pojištění.
3. Pojištění škod na pozemních dopravních prostředcích jiných než drážních vozidlech.
4. Pojištění škod na drážních vozidlech.
7. Pojištění přepravovaných věcí včetně zavazadel a jiného majetku bez ohledu na použitý dopravní prostředek.
8. Pojištění škod na majetku jiném než uvedeném v bodech 3 až 7 způsobených
 - a) požárem,
 - b) výbuchem,
 - c) vichřicí,
 - d) přírodními živly jinými než vichřicí (např. blesk, povodeň, záplava),
 - e) jadernou energií,
 - f) sesuvem nebo poklesem půdy.
9. Pojištění jiných škod na majetku jiném než uvedeném v bodech 3 až 7 vzniklých krupobitím nebo mrazem, anebo jinými pojistnými nebezpečími (např. loupeží, krádeží nebo škody způsobené lesní zvěří), nejsou-li tato zahrnuta v bodě 8, včetně pojištění škod na hospodářských zvířatech způsobených nákazou nebo jinými pojistnými nebezpečími.
10. Pojištění odpovědnosti za škodu vyplývající:
 - a) z provozu pozemního motorového a jeho přípojného vozidla,
 - b) z činnosti dopravce,
 - c) z provozu drážního vozidla.

13. Všeobecné pojištění odpovědnosti za škodu jinou než uvedenou v odvětvích č. 10 až 12

- a) odpovědnost za škodu na životním prostředí,
- b) odpovědnost za škodu způsobenou jaderným zařízením,
- c) odpovědnost za škodu způsobenou vadou výrobku,
- d) ostatní.

16. Pojištění různých finančních ztrát vyplývajících:

- d) ze ztráty zisku,
- e) ze stálých nákladů.

18. Pojištění pomoci osobám v nouzi během cestování nebo pobytu mimo místa svého bydliště, včetně pojištění finančních ztrát bezprostředně souvisejících s cestováním.

Zajišťovací činnost

Podle zákona č. 277/2009 Sb., o pojišťovnictví, ve znění pozdějších předpisů, provozuje Hasičská vzájemná pojišťovna, a. s. zajišťovací činnosti pro neživotní zajištění.

Provozování činností souvisejících s pojišťovací činností

Podle zákona č. 277/2009 Sb., o pojišťovnictví, ve znění předpisů pozdějších:

- a) zprostředkovatelská činnost prováděná v souvislosti s pojišťovací činností,
- b) poradenská činnost související s pojištěním fyzických a právnických osob,
- c) šetření pojistných událostí prováděné na základě smlouvy s pojišťovnou,
- d) provozování zprostředkovatelské činnosti v oblasti stavebního spoření a v oblasti penzijního připojištění
- e) vzdělávací činnost pro pojišťovací zprostředkovatele a samostatné likvidátory pojistných událostí.

| Aktiva (v tis. Kč) k: | 31.03.2022 | | | 30.06.2022 | | | 30.09.2022 | | | 31.12.2022 | | |
|---|---------------|---------|---------------|---------------|---------|---------------|---------------|---------|---------------|---------------|---------|---------------|
| | Hrubá hodnota | Úprava | Čistá hodnota | Hrubá hodnota | Úprava | Čistá hodnota | Hrubá hodnota | Úprava | Čistá hodnota | Hrubá hodnota | Úprava | Čistá hodnota |
| Aktiva celkem (Σ) | 1 083 612 | 140 424 | 943 188 | 1 175 320 | 126 422 | 1 048 898 | 1 203 646 | 129 424 | 1 074 222 | 1 074 650 | 138 739 | 935 911 |
| Pohledávky za upsaný základní kapitál | | | | | | | | | | | | |
| Dlouhodobý nehmotný majetek | 63 595 | 62 284 | 1 311 | 63 948 | 62 475 | 1 473 | 64 440 | 62 809 | 1 631 | 64 926 | 63 103 | 1 823 |
| z toho goodwill | | | | | | | | | | | | |
| Investice (Σ) | 603 497 | 23 228 | 580 269 | 582 255 | 9 479 | 572 776 | 508 516 | 9 713 | 498 803 | 554 794 | 19 784 | 535 010 |
| Pozemky a stavby (nemovitosti) | 227 949 | 19 584 | 208 365 | 82 949 | 5 835 | 77 114 | 82 949 | 6 069 | 76 880 | 82 949 | 6 303 | 76 646 |
| Pozemky | 43 092 | | 43 092 | 18 908 | | 18 908 | 18 908 | | 18 908 | 18 908 | | 18 908 |
| Stavby | 184 857 | 19 584 | 165 273 | 64 041 | 5 835 | 58 206 | 64 041 | 6 069 | 57 972 | 64 041 | 6 303 | 57 738 |
| Investice v podnikatelských seskupeních (Σ) | 25 000 | 3 644 | 21 356 | 25 000 | 3 644 | 21 356 | 25 000 | 3 644 | 21 356 | 25 000 | 13 481 | 11 519 |
| Podíly v ovládaných osobách | 25 000 | 3 644 | 21 356 | 25 000 | 3 644 | 21 356 | 25 000 | 3 644 | 21 356 | 25 000 | 13 481 | 11 519 |
| Dluhové CP vydané ovládanými osobami a půjčky těmto osobám | | | | | | | | | | | | |
| Podíly s podstatným vlivem | | | | | | | | | | | | |
| Dluhové CP vydané os., ve kterých má úč. jedn. podst. vliv | | | | | | | | | | | | |
| Jiné investice (Σ) | 350 548 | | 350 548 | 474 306 | | 474 306 | 458 813 | | 458 813 | 446 845 | | 446 845 |
| Akcie a ostatní CP s proměnlivým výnosem, ostatní podíly | | | | | | | | | | | | |
| Dluhové cenné papíry (Σ) | 91 798 | | 91 798 | 147 152 | | 147 152 | 138 399 | | 138 399 | 167 283 | | 167 283 |
| Cenné papíry oceň. reál. hodn. proti účtům nákladů a výnosů | 91 798 | | 91 798 | 89 180 | | 89 180 | 80 153 | | 80 153 | 92 344 | | 92 344 |
| Dluhopisy "OECD" držené do splatnosti | | | | 57 972 | | 57 972 | 58 246 | | 58 246 | 74 939 | | 74 939 |
| Ostatní cenné papíry držené do splatnosti | | | | | | | | | | | | |
| Investice v investičních sdruženích | | | | | | | | | | | | |
| Ostatní zápůjčky a úvěry | | | | | | | | | | | | |
| Depozita u finančních institucí | 254 848 | | 254 848 | 323 252 | | 323 252 | 316 512 | | 316 512 | 275 660 | | 275 660 |
| Ostatní investice | 3 902 | | 3 902 | 3 902 | | 3 902 | 3 902 | | 3 902 | 3 902 | | 3 902 |
| Depozita při aktivním zajištění | | | | | | | | | | | | |
| Investice ŽP, je-li nositelem inv. rizika pojistník | | | | | | | | | | | | |
| Dlužníci (Σ) | 274 937 | 21 122 | 253 815 | 382 476 | 21 122 | 361 354 | 471 487 | 23 148 | 448 339 | 285 488 | 22 607 | 262 881 |
| Pohledávky z operací přímého pojištění (Σ) | 106 535 | 21 028 | 85 507 | 106 680 | 21 028 | 85 652 | 108 402 | 21 554 | 86 848 | 92 003 | 21 013 | 70 990 |
| Pojistníci | 98 198 | 12 928 | 85 270 | 98 343 | 12 928 | 85 415 | 100 065 | 13 454 | 86 611 | 83 614 | 12 913 | 70 701 |
| Zprostředkovatelé | 8 337 | 8 100 | 237 | 8 337 | 8 100 | 237 | 8 337 | 8 100 | 237 | 8 389 | 8 100 | 289 |
| Pohledávky z operací zajištění | 158 523 | | 158 523 | 251 953 | | 251 953 | 338 386 | | 338 386 | 171 905 | | 171 905 |
| Ostatní pohledávky | 9 879 | 94 | 9 785 | 23 843 | 94 | 23 749 | 24 699 | 1 594 | 23 105 | 21 580 | 1 594 | 19 986 |

| Aktiva (v tis. Kč) k: | 31.03.2022 | | | 30.06.2022 | | | 30.09.2022 | | | 31.12.2022 | | |
|---|---------------|--------|---------------|---------------|--------|---------------|---------------|--------|---------------|---------------|--------|---------------|
| | Hrubá hodnota | Úprava | Čistá hodnota | Hrubá hodnota | Úprava | Čistá hodnota | Hrubá hodnota | Úprava | Čistá hodnota | Hrubá hodnota | Úprava | Čistá hodnota |
| Ostatní aktiva (Σ) | 75 386 | 33 790 | 41 596 | 75 249 | 33 346 | 41 903 | 92 976 | 33 754 | 59 222 | 104 917 | 33 245 | 71 672 |
| Dlouhodobý hm. majetek, jiný než pozemky a stavby, a zásoby | 38 098 | 33 790 | 4 308 | 40 973 | 33 346 | 7 627 | 41 214 | 33 754 | 7 460 | 41 264 | 33 245 | 8 019 |
| Hotovost na účtech u fin. institucí a hotovost v pokladně | 37 288 | | 37 288 | 34 276 | | 34 276 | 51 762 | | 51 762 | 63 653 | | 63 653 |
| Jiná aktiva | | | | | | | | | | | | |
| Přechodné účty aktiv (Σ) | 66 197 | | 66 197 | 71 392 | | 71 392 | 66 227 | | 66 227 | 64 525 | | 64 525 |
| Naběhlé úroky a nájemné | | | | | | | | | | 635 | | 635 |
| Odložené pořizovací náklady na pojistné smlouvy (Σ) | 37 985 | | 37 985 | 40 320 | | 40 320 | 37 946 | | 37 946 | 33 275 | | 33 275 |
| Odložené pořizovací nákl. na poj. smlouvy v živ. poj. | | | | | | | | | | | | |
| Odložené pořizovací nákl. na poj. smlouvy v neživ. poj. | 37 985 | | 37 985 | 40 320 | | 40 320 | 37 946 | | 37 946 | 33 275 | | 33 275 |
| Ostatní přechodné účty aktiv | 28 212 | | 28 212 | 31 072 | | 31 072 | 28 281 | | 28 281 | 30 615 | | 30 615 |
| Dohadné položky aktivní | 27 527 | | 27 527 | 30 359 | | 30 359 | 27 568 | | 27 568 | 29 709 | | 29 709 |

| Pasiva (v tis. Kč) k: | 31.03.2022 | | | 30.06.2022 | | | 30.09.2022 | | | 31.12.2022 | | |
|--|---------------|------------------|---------------|---------------|------------------|---------------|---------------|------------------|---------------|---------------|------------------|---------------|
| | Hrubá hodnota | Podíl zaj. na TR | Čistá hodnota | Hrubá hodnota | Podíl zaj. na TR | Čistá hodnota | Hrubá hodnota | Podíl zaj. na TR | Čistá hodnota | Hrubá hodnota | Podíl zaj. na TR | Čistá hodnota |
| Rezervy (Σ) | | | 7 925 | | | | | | 13 700 | | | 12 260 |
| Rezerva na penzijní a podobné závazky | | | | | | | | | | | | |
| Rezerva na daně | | | 7 925 | | | | | | 13 700 | | | 12 260 |
| Ostatní rezervy | | | | | | | | | | | | |
| Depozita při pasivním zajištění | | | | | | | | | | | | |
| Věřitelé (Σ) | | | 185 605 | | | 232 354 | | | 305 429 | | | 109 264 |
| Závazky z operací přímého pojištění | | | 62 798 | | | 52 375 | | | 62 431 | | | 44 912 |
| Závazky z operací zajištění | | | 125 200 | | | 167 394 | | | 236 315 | | | 48 311 |
| Výpůjčky z dluhových cenných papírů | | | | | | | | | | | | |
| Směnitelné (konvertibilní) dluhopisy | | | | | | | | | | | | |
| Závazky vůči finančním institucím | | | | | | | | | | | | |
| Ostatní závazky | | | -3 507 | | | 11 249 | | | 6 683 | | | 16 041 |
| Daňové závazky a závazky ze sociálního zabezpečení | | | -612 | | | 680 | | | 620 | | | 5 723 |
| Garanční fond Kanceláře | | | | | | | | | | | | |
| Fond zábrany škod Kanceláře | | | 1 114 | | | 1 336 | | | | | | |
| Přechodné účty pasiv (Σ) | | | 18 134 | | | 22 613 | | | 25 430 | | | 20 228 |
| Výdaje příštích období a výnosy příštích období | | | | | | | | | | | | |
| Ostatní přechodné účty pasiv | | | 18 134 | | | 22 613 | | | 25 430 | | | 20 228 |
| Dohadné položky pasivní | | | 18 134 | | | 22 613 | | | 25 430 | | | 20 228 |

| Technický účet k neživotnímu pojištění | 31.03.2022 | 30.06.2022 | 30.09.2022 | 31.12.2022 |
|--|-------------------|-------------------|-------------------|-------------------|
| Výkaz zisků a ztrát (v tis. Kč) k: | | | | |
| Výsledek technického účtu k neživotnímu pojištění (Σ) | -1 066 | 1 164 | 16 254 | 28 207 |
| Zasloužené pojistné, očištěné od zajištění (Σ) | 98 265 | 204 147 | 326 283 | 431 649 |
| Předepsané pojistné, očištěné od zajištění (Σ) | 124 488 | 246 395 | 355 239 | 457 356 |
| Předepsané hrubé pojistné | 240 616 | 452 362 | 652 648 | 882 342 |
| Pojistné postoupené zajišťovatelům | -116 128 | -205 967 | -297 409 | -424 986 |
| Změna stavu rezervy na nezasloužené poj., očištěné od zajiš. (Σ) | -26 223 | -42 248 | -28 956 | -25 707 |
| Změna stavu hrubé výše rezervy na nezasloužené pojistné | -54 945 | -73 127 | -53 893 | -50 121 |
| Změna stavu rezervy na nezasloužené pojistné, podíl zajišťo. | 28 722 | 30 879 | 24 937 | 24 414 |
| Převedené výnosy z investic z netechnického účtu | -262 | 884 | 5 330 | 17 392 |
| Ostatní technické výnosy, očištěné od zajištění | 774 | 827 | 1 524 | 1 168 |
| Náklady na poj. pl. včetně změny TR, očištěné od zajištění (Σ) | -82 386 | -152 534 | -220 049 | -255 939 |
| Náklady na pojistná plnění, očištěné od zajištění (Σ) | -49 721 | -109 236 | -177 340 | -197 414 |
| Hrubá výše nákladů na pojistná plnění | -89 566 | -219 764 | -345 720 | -483 634 |
| Náklady na pojistná plnění, podíl zajišťovatelů | 39 845 | 110 528 | 168 380 | 286 220 |
| Změna stavu rezervy na poj. pl., očištěné od zajištění (Σ) | -32 665 | -43 298 | -42 709 | -58 525 |
| Změna stavu hrubé výše rezervy na pojistná plnění | -29 972 | -34 859 | -32 635 | -27 949 |
| Změna stavu rezervy na pojistná plnění, podíl zajišťovatelů | -2 693 | -8 439 | -10 074 | -30 576 |
| Změny stavu ostatních tech. rezerv, očištěné od zajištění | -103 | -678 | -990 | -857 |
| Bonusy a slevy, očištěné od zajištění | -759 | -1 044 | -1 103 | -1 314 |
| Čistá výše provozních nákladů (Σ) | -15 425 | -47 570 | -89 463 | -151 080 |
| Pořizovací náklady na pojistné smlouvy | -11 638 | -25 207 | -43 275 | -59 537 |
| Změna stavu časově rozlišených pořizovacích nákladů | 8 418 | 10 753 | 8 379 | 3 708 |
| Správní režie | -53 048 | -108 259 | -160 846 | -203 428 |
| Provize od zajišťovatelů a podíly na ziscích | 40 843 | 75 143 | 106 279 | 108 177 |
| Ostatní technické náklady, očištěné od zajištění | -1 170 | -2 868 | -5 278 | -12 812 |

| Technický účet k životnímu pojištění | 31.03.2022 | 30.06.2022 | 30.09.2022 | 31.12.2022 |
|--|-------------------|-------------------|-------------------|-------------------|
| Výkaz zisků a ztrát (v tis. Kč) k: | | | | |
| Výsledek technického účtu k životnímu pojištění (Σ) | -391 | 663 | 3 616 | 85 |
| Zasloužené pojistné, očištěné od zajištění (Σ) | 335 | 649 | 950 | 1 236 |
| Předepsané pojistné, očištěné od zajištění (Σ) | 323 | 649 | 928 | 1 207 |
| Předepsané hrubé pojistné | 323 | 649 | 928 | 1 207 |
| Pojistné postoupené zajišťovatelům | | | | |
| Změna stavu rezervy na nezasloužené poj., očištěné od zajiš. (Σ) | 12 | | 22 | 29 |
| Změna stavu hrubé výše rezervy na nezasloužené pojistné | 12 | | 22 | 29 |
| Změna stavu rezervy na nezasloužené pojistné, podíl zajišťa. | | | | |
| Výnosy z investic (Σ) | 1 536 | 6 138 | 12 806 | 20 722 |
| Výnosy z podílů | | | | |
| Výnosy z ostatních investic (Σ) | | | | |
| Výnosy z pozemků a staveb (nemovitosti) | | | | |
| Výnosy z ostatních investic (mimo nemovitostí) | | | | |
| Změny hodnoty investic - výnosy | 1 536 | 6 138 | 12 806 | 20 722 |
| Výnosy z realizace investic | | | | |
| Přírůstky hodnoty investic | | | | 662 |
| Ostatní technické výnosy, očištěné od zajištění | | | | |
| Náklady na poj. pl. včetně změny TR, očištěné od zajištění (Σ) | -512 | -1 344 | -2 417 | -3 398 |
| Náklady na pojistná plnění, očištěné od zajištění (Σ) | -638 | -1 451 | -2 118 | -2 668 |
| Hrubá výše nákladů na pojistná plnění | -638 | -1 451 | -2 118 | -2 668 |
| Náklady na pojistná plnění, podíl zajišťovatelů | | | | |
| Změna stavu rezervy na poj. pl., očištěné od zajištění (Σ) | 126 | 107 | -299 | -730 |
| Změna stavu hrubé výše rezervy na pojistná plnění | 126 | 107 | -299 | -730 |
| Změna stavu rezervy na pojistná plnění, podíl zajišťovatelů | | | | |
| Změny stavu ostatních tech. rezerv, očištěné od zajištění (Σ) | 198 | 1 104 | 1 640 | 2 355 |
| Změna stavu rezervy pojistného živ. poj., očištěná od zajiš. (Σ) | 198 | 1 104 | 1 640 | 2 355 |
| Změna stavu hrubé výše rezervy pojistného životních pojišť. | 198 | 1 104 | 1 640 | 2 355 |
| Změna stavu rezervy poj. živ. pojištění, podíl zajišťovatelů | | | | |
| Změna stavu ostat. TR (mimo rez. živ. poj.), očiš. od zajiš. | | | | |
| Bonusy a slevy, očištěné od zajištění | | | | |
| Čistá výše provozních nákladů (Σ) | -209 | -428 | -668 | -937 |
| Požizovací náklady na pojistné smlouvy | | | | |
| Změna stavu časově rozlišených pořizovacích nákladů | | | | |
| Správní režie | -209 | -428 | -668 | -937 |
| Provize od zajišťovatelů a podíly na ziscích | | | | |
| Náklady na investice (Σ) | 101 | 203 | 321 | -3 163 |
| Náklady na správu investic, včetně úroků | | | | -276 |
| Změna hodnoty investic - náklady | 101 | 203 | 321 | -2 887 |
| Náklady spojené s realizací investic | | | | |
| Úbytky hodnoty investic | -2 102 | -4 775 | -3 686 | |
| Ostatní technické náklady, očištěné od zajištění | | | | |
| Převod výnosů z investic na netechnický účet | 262 | -884 | -5 330 | -17 392 |

| Netechnický účet | Výkaz zisků a ztrát (v tis. Kč) k: | | | |
|--|------------------------------------|------------|------------|------------|
| | 31.03.2022 | 30.06.2022 | 30.09.2022 | 31.12.2022 |
| Zisk nebo ztráta za účetní období (Σ) | -3 414 | 36 213 | 41 958 | 37 214 |
| Zisk nebo ztráta z běžné činnosti po zdanění (Σ) | -3 443 | 33 633 | 39 375 | 37 502 |
| Výsledek technického účtu ke životnímu pojištění | -1 066 | 1 164 | 16 254 | 28 207 |
| Výsledek technického účtu k životnímu pojištění | -391 | 663 | 3 616 | 85 |
| Výnosy z investic (Σ) | 394 | 706 | 890 | 163 073 |
| Výnosy z podílů | | | | |
| Výnosy z ostatních investic (Σ) | 394 | 706 | 890 | 1 073 |
| Výnosy z pozemků a staveb (nemovitosti) | 394 | 706 | 890 | 1 073 |
| Výnosy z ostatních investic (mimo nemovitostí) | | | | |
| Změny hodnoty investic - výnosy | | | | |
| Výnosy z realizace investic | | | | 162 000 |
| Převedené výnosy investic z technického účtu k živ. poj. | -262 | 884 | 5 330 | 17 392 |
| Náklady na investice (Σ) | -1 750 | -2 908 | -3 551 | -141 810 |
| Náklady na správu investic, včetně úroků | -936 | -1 643 | -2 017 | -2 391 |
| Změna hodnoty investic - náklady | -814 | -1 265 | -1 534 | -11 640 |
| Náklady spojené s realizací investic | | | | -127 779 |
| Převod výnosů z investic na tech. účet k neživ. poj. | 262 | -884 | -5 330 | -17 392 |
| Ostatní výnosy | 98 | 162 437 | 162 561 | 3 989 |
| Ostatní náklady | -728 | -129 014 | -131 220 | -3 500 |
| Daň z příjmů z běžné činnosti | | 585 | -9 175 | -12 542 |
| Mimořádný zisk nebo ztráta (Σ) | 33 | 2 863 | 2 868 | |
| Mimořádné výnosy | 33 | 2 863 | 2 868 | |
| Mimořádné náklady | | | | |
| Daň z příjmů z mimořádné činnosti | | | | |
| Ostatní daně neuvedené v předcházejících položkách | -4 | -283 | -285 | -288 |

Deriváty sjednané za účelem zajišťování a za účelem obchodování na burze: žádné

Poměrové ukazatele

| Ukazatel | 31.03.2022 | 30.06.2022 | 30.09.2022 | 31.12.2022 |
|---|-------------------|-------------------|-------------------|-------------------|
| ROAA (rentabilita průměrných aktiv) | - 0,36 % | 3,45 % | 3,71 % | 3,98 % |
| ROAE (rentabilita průměrného vlastního kapitálu) | -1,07 % | 10,21 % | 11,62 % | 10,44 % |
| COMBINED RATIO (v neživotním pojištění) | 99,54 % | 98,02 % | 94,86 % | 94,29 % |