

Údaje o Hasičské vzájemné pojišťovně

k 30. 6. 2023



HVP, a. s.

9.8.2023

Údaje o Hasičské vzájemné pojišťovně k 30. 6. 2023

Obchodní firma: Hasičská vzájemná pojišťovna, a.s.

Právní forma: akciová společnost

Sídlo: Praha 2, Římská 2135/45

Identifikační číslo podle zápisu v obchodním rejstříku: 46973451

Datum zápisu do obchodního rejstříku: 11. listopadu 1992 v Brně

Datum poslední změny zápisu: 9. června 2023

Účel poslední změny: zvýšení jmenovité hodnoty akcií a základního kapitálu

Základní kapitál zapsaný v obchodním rejstříku: 354 240 tis. Kč

Splacený základní kapitál: 100 %

Druh, forma, podoba a počet emitovaných akcií s uvedením jmenovité hodnoty: 2 952 000 ks kmenové akcie na jméno ve jmenovité hodnotě 120,- Kč (zvýšení jmenovité hodnoty z 102,- Kč na 120,- Kč bylo, na základě rozhodnutí valné hromady, zapsáno dne 9. července 2023 do obchodního rejstříku). Akcie jsou vydány v zaknihované podobě. Převoditelnost akcie na jméno je omezena souhlasem představenstva.

Údaje o složení akcionářů:

Název	Forma	Sídlo	Počet akcií (ks)	Podíl na hlasovacích právech
Sdružení hasičů Čech, Moravy a Slezska	sdružení registrací ve smyslu ustanovení § 6 zákona č. 83/1990 Sb., o sdružování občanů, ve znění pozdějších předpisů	Praha 2, Římská 45	2 214 420	75,01 %
ZLT com s.r.o.	společnost s ručením omezeným	Letenská 121/8, Praha 1	338 380	11,47 %
ZLT, a. s.	akciová společnost	Krnov Zámecké nám. 13	218 572	7,42 %
Ostatní akcionáři			180 628	6,09 %

Organizační struktura HVP, a.s.

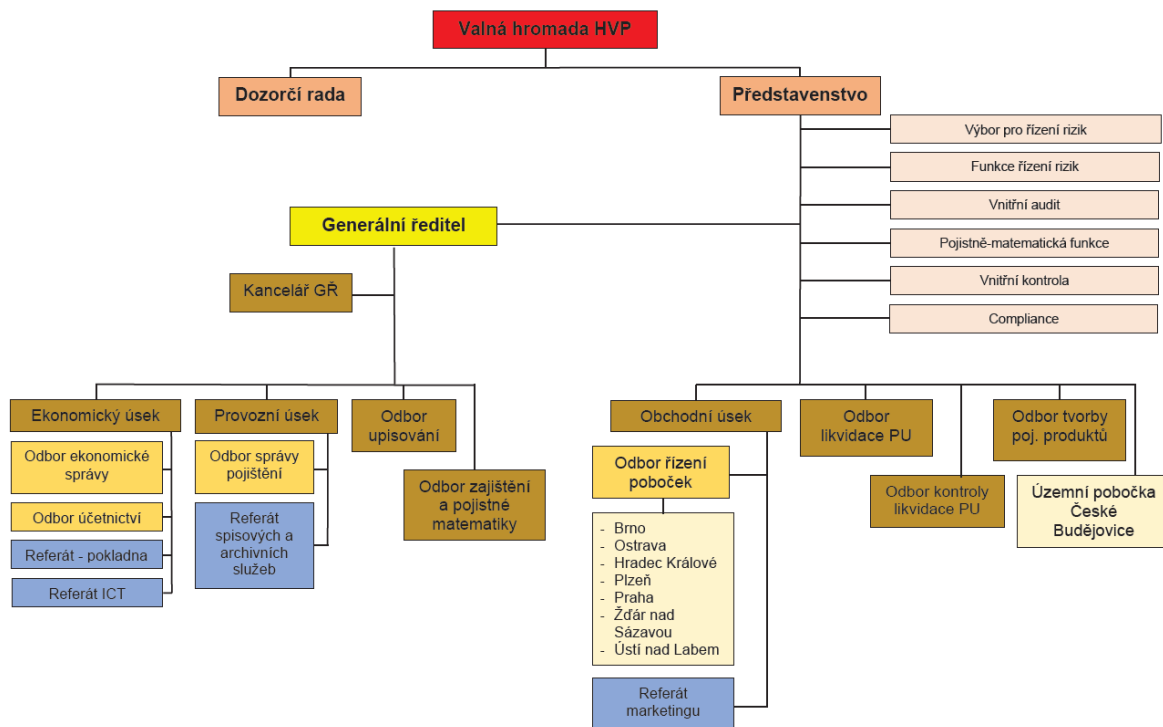

Stav k 30.6.2023

Představenstvo, 3 úseky, 10 odborů, 4 referáty a 8 poboček.
Počet zaměstnanců (přepočtený stav) k 30. 6. 2023 činí 122.

Údaje o osobách, které pojišťovnu řídí nebo kontrolují její činnost

- Generální ředitel** - Ing. Josef Moravec
- Členové představenstva** - Ing. Josef Moravec
- JUDr. Pavel Borčevský, Ph.D.
- Mgr. Jiří Žižka
- Mgr. Adam Dobiáš
- Členové dozorčí rady** - Ing. Václav Křivohlávek, CSc.
- JUDr. Zdenka Čížková
- Ing. Jiřina Bryhčí
- Ing. Leoš Kozohorský

Představenstvo

Ing. Josef Moravec

Funkce: předseda představenstva

Od: 19. května 2021

Vzdělání: Vysoká škola zemědělská Praha

Zkušenosti:

- 2 roky Česká pojišťovna a.s. – ředitel úseku ekonomických analýz a pojistné matematiky
- 1 rok Česká pojišťovna a.s. - ředitel úseku controllingu a produktových analýz
- 5 let Česká pojišťovna a.s.– poradce náměstka pro underwriting a zajištění
- 3 roky Allianz pojišťovna a.s. – ředitel úseku makléřského obchodu
- 1 rok Slavia pojišťovna a.s. – obchodní ředitel

Od roku 2015 HVP a.s. - ředitel odboru tvorby pojistných produktů

Členství ve volených orgánech jiných právnických osob: žádné

JUDr. Pavel Borčevský, Ph.D.

Funkce: člen představenstva

Od: 19. září 2018

Vzdělání: Univerzita Karlova – Právnická fakulta

Zkušenosti:

12 let v HVP, a.s.

- od r. 2018 ředitel úseku likvidace
- 3 roky ředitel odboru kontroly likvidace
- 7 let právník – revizor pojistných událostí

Členství ve volených orgánech jiných právnických osob: žádné

Mgr. Jiří Žižka

Funkce: člen představenstva

Od: 1. března 2022

Vzdělání: Jihočeská univerzita v Českých Budějovicích

Zkušenosti:

- 1994 - 1997: obchodní zástupce Hasičské vzájemné pojišťovny, a.s.
- 1997 - 2016: jednatel CB Florian, s.r.o. – pojišťovací zprostředkovatel pro HVP, a.s., obchodní a poradenská činnost.
- 2016 - dosud: ředitel pobočky HVP, a.s. v Českých Budějovicích

Členství ve volených orgánech jiných právnických osob:

SH ČMS - člen výkonného výboru, SH ČMS Krajské sdružení Jihočeského kraje - starosta

SH ČMS OSH České Budějovice – starosta

Mgr. Adam Dobiáš

Funkce: člen představenstva

Od: 1. prosince 2021

Vzdělání: Masarykova univerzita – Právnická fakulta

Zkušenosti:

Hasičská vzájemná pojišťovna, a.s.

- od 12/2019 ředitel odboru likvidace pojistných událostí
- 02/2019 - 11/2019 právník likvidace pojistných událostí

Česká pojišťovna a.s.

- 02/2018 - 01/2019 právník likvidace
- 12/2016 - 01/2018 právník regresy a postihy

Členství ve volených orgánech jiných právnických osob: žádné

Pojišťovna neposkytla žádné úvěry ani půjčky členům představenstva.

Pojišťovna neposkytla žádné záruky za členy představenstva.

Dozorčí rada

Ing. Václav Křivohlávek, CSc.

Funkce: předseda dozorčí rady

Od: 7. června 2019

Vzdělání: Vysoká škola strojní a textilní

Vědecká hodnost: kandidát technických věd

Kurz k problematice EU pro vedoucí pracovníky MF

Kurz NAIC – vyšetřování pojistných podvodů Kurz IAIS – pojišťovnictví a státní dozor v pojišťovnictví

Zkušenosti:

- MF – ředitel majetkoprávního odboru
- MF – ředitel Úřadu státního dozoru v pojišťovnictví a penzijním připojištění
- Vysoká škola finanční a správní, o.p.s.
- Dále byl jmenován do zkušební komise pro státní závěrečné zkoušky v oborech pojišťovnictví na VŠFS

Členství ve volených orgánech jiných právnických osob:

jednatel společnosti A-Frames, s.r.o.

jednatel společnosti FAPIN, s.r.o.

předseda Českomoravské společnosti textilní, oděvní a kožedělné, z.s.

JUDr. Zdenka Čížková

Funkce: člen dozorčí rady

Od: 2. května 2018

Vzdělání: PF UK

Zkušenosti:

- Správa pro věci majetkové a devizové – vedoucí odborný referent
- MF – majetkoprávní odbor – vedoucí odborný referent
- MSNMP – ředitelka odboru privatizace průmyslu
- Chemapol Group, a.s. – ředitelka odboru
- C. H. CHEM a.s. a ALIACHEM, a.s. – tajemník společnosti
- advokát

Členství ve volených orgánech jiných právnických osob:

předsedkyně správní rady Metropolitní univerzity Praha, o.p.s.

předsedkyně výboru Společenství vlastníků Markušova

Ing. Jiřina Brychcí

Funkce: člen dozorčí rady

Od: 1. května 2019

Vzdělání: Vysoká škola báňská – Technická univerzita Ostrava

Zkušenosti:

- Pojišťovací zprostředkovatel pro HVP, a.s.
- OSVČ, služby požární ochrany, bezpečnosti práce a životního prostředí

Členství ve volených orgánech jiných právnických osob:

- SH ČMS, člen výkonného výboru; Krajské sdružení Libereckého kraje - starostka
- SH ČMS OSH Jablonec nad Nisou - starostka

Ing. Leoš Kozohorský

Funkce: člen dozorčí rady

Od: 1. srpna 2022

Vzdělání: Mendelova univerzita v Brně, Provozně ekonomická fakulta

Zkušenosti:

- Kreston A&CE Consulting, s.r.o., Partner daňového oddělení
- Daňový poradce ev. č. 5774
- OSVČ v oboru vedení účetnictví a ekonomického poradenství

Členství ve volených orgánech jiných právnických osob:

- SH ČMS - OSH Brno – město – člen kontrolní a revizní rady
- RED – ZONE, a.s., - člen dozorčí rady
- TRIO-PE, spol. s.r.o. – jednatel
- COLLINS CONSULTING s.r.o. – jednatel
- Statutární město Brno, městská část Brno – Ořešín – místostarosta

Pojišťovna neposkytla žádné úvěry ani půjčky členům dozorčí rady.

Pojišťovna neposkytla žádné záruky za členy dozorčí rady.

Údaje o osobách, které jsou ve vztahu k pojišťovně ovládajícími osobami

Sdružení hasičů Čech, Moravy a Slezska, Praha 2, Římská 2135/45

Podíl na základním kapitálu a podíl hlasovacích práv: 75,01 %

Pojišťovna nevlastní žádné cenné papíry, které jsou emitované ovládající osobou.

Pojišťovna nevydala a ani nepřijala záruky za osobami, které jsou v pojišťovně ovládající osobou.

K 30. 6. 2023 eviduje pohledávky v celkové výši 0 tis. Kč

K 30. 6. 2023 eviduje závazky v celkové výši 10 tis. Kč

Údaje o osobách, které jsou ve vztahu k pojišťovně ovládanými osobami

První hasičská a.s., České Budějovice, Lannova 63

Podíl na základním kapitálu a podíl hlasovacích práv: 100 %

Pojišťovna nevlastní kromě akcií na jméno žádné cenné papíry, které jsou emitovány ovládanou osobou.

Pojišťovna nevydala a ani nepřijala záruky za osobami, které jsou v pojišťovně ovládanou osobou.

K 30. 6. 2023 eviduje pohledávky v celkové výši 97 tis. Kč

K 30. 6. 2023 eviduje závazky v celkové výši 151 tis. Kč

Údaje o počtu, jmenovité hodnotě a pořizovací ceně akcií nabytých v ovládané osobě:

Počet akcií	200 ks
Jmenovitá hodnota akcie	100 000 Kč
Pořizovací cena	20 000 000 Kč

V průběhu účetního období nedošlo ke změně údajů.

Organizační struktura ovládajících a ovládaných osob

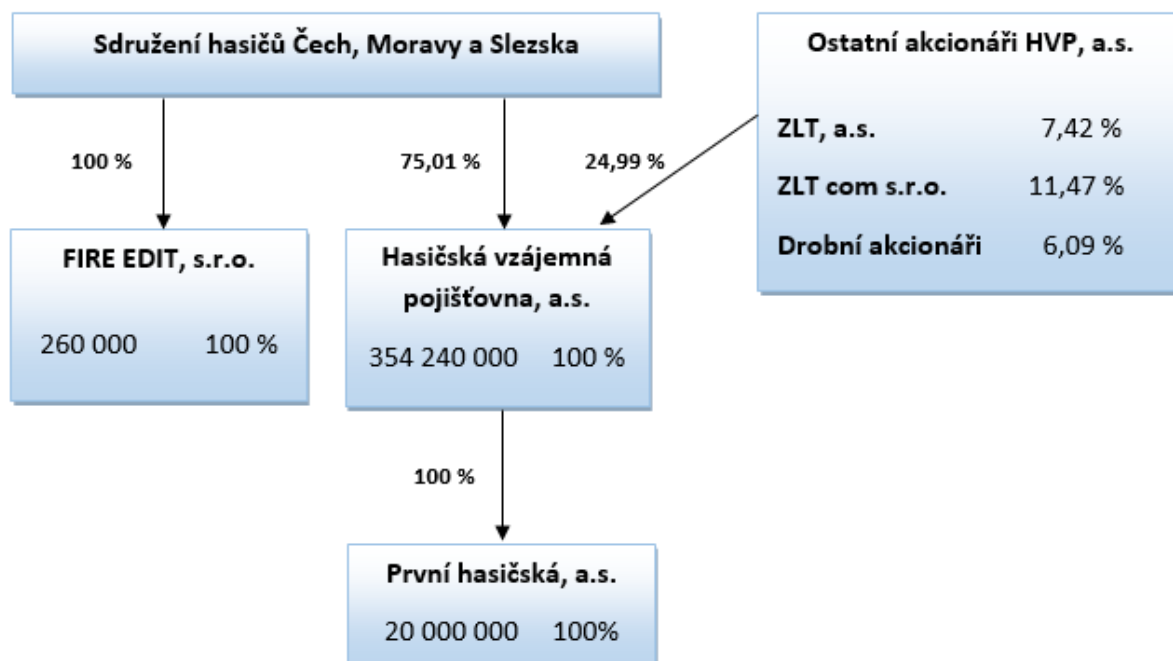

Stav k 30. 6. 2023

Přehled činností pojišťovny

(předmět podnikání)

Provozování pojišťovací činnosti, zajišťovací činnosti a činnosti související v rozsahu:

Pojišťovací činnost

Podle zákona č. 277/2009 Sb., o pojišťovnictví, ve znění pozdějších předpisů.

Odvětví životního pojištění:

1. Pojištění
 - a) pro případ smrti, pro případ dožití, pro případ dožití se stanoveného věku nebo dřívější smrti, spojených životů, s výplatou zaplaceného pojistného,
 - b) důchodu,
 - c) pojištění úrazu nebo nemoci jako doplňkové pojištění k pojištění podle této části.
2. Svatební pojištění nebo pojištění prostředků na výživu dětí.

Odvětví neživotních pojištění:

1. Úrazové pojištění.
3. Pojištění škod na pozemních dopravních prostředcích jiných než drážních vozidlech.
4. Pojištění škod na drážních vozidlech.
7. Pojištění přepravovaných věcí včetně zavazadel a jiného majetku bez ohledu na použitý dopravní prostředek.
8. Pojištění škod na majetku jiném než uvedeném v bodech 3 až 7 způsobených
 - a) požárem,
 - b) výbuchem,
 - c) vichřicí,
 - d) přírodními živly jinými než vichřicí (např. blesk, povodeň, záplava),
 - e) jadernou energií,
 - f) sesuvem nebo poklesem půdy.
9. Pojištění jiných škod na majetku jiném než uvedeném v bodech 3 až 7 vzniklých krupobitím nebo mrazem, anebo jinými pojistnými nebezpečími (např. loupeží, krádeží nebo škody způsobené lesní zvěří), nejsou-li tato zahrnuta v bodě 8, včetně pojištění škod na hospodářských zvířatech způsobených nákazou nebo jinými pojistnými nebezpečími.
10. Pojištění odpovědnosti za škodu vyplývající:
 - a) z provozu pozemního motorového a jeho přípojného vozidla,
 - b) z činnosti dopravce,
 - c) z provozu drážního vozidla.

13. Všeobecné pojištění odpovědnosti za škodu jinou než uvedenou v odvětvích č. 10 až 12

- a) odpovědnost za škodu na životním prostředí,
- b) odpovědnost za škodu způsobenou jaderným zařízením,
- c) odpovědnost za škodu způsobenou vadou výrobku,
- d) ostatní.

16. Pojištění různých finančních ztrát vyplývajících:

- d) ze ztráty zisku,
- e) ze stálých nákladů.

18. Pojištění pomoci osobám v nouzi během cestování nebo pobytu mimo místa svého bydliště, včetně pojištění finančních ztrát bezprostředně souvisejících s cestováním.

Zajišťovací činnost

Podle zákona č. 277/2009 Sb., o pojišťovnictví, ve znění pozdějších předpisů, provozuje Hasičská vzájemná pojišťovna, a. s. zajišťovací činnosti pro neživotní zajištění.

Provozování činností souvisejících s pojišťovací činností

Podle zákona č. 277/2009 Sb., o pojišťovnictví, ve znění předpisů pozdějších:

- a) zprostředkovatelská činnost prováděná v souvislosti s pojišťovací činností,
- b) poradenská činnost související s pojištěním fyzických a právnických osob,
- c) šetření pojistných událostí prováděné na základě smlouvy s pojišťovnou,
- d) provozování zprostředkovatelské činnosti v oblasti stavebního spoření a v oblasti penzijního připojištění
- e) vzdělávací činnost pro pojišťovací zprostředkovatele a samostatné likvidátory pojistných událostí.

Aktiva (v tis. Kč) k:	30.09.2022			31.12.2022			31.03.2023			30.06.2023		
	Hrubá hodnota	Úprava	Čistá hodnota	Hrubá hodnota	Úprava	Čistá hodnota	Hrubá hodnota	Úprava	Čistá hodnota	Hrubá hodnota	Úprava	Čistá hodnota
Aktiva celkem (Σ)	1 203 646	129 424	1 074 222	1 074 650	138 739	935 911	1 218 305	136 868	1 081 437	1 300 389	136 262	1 164 127
Pohledávky za upsaný základní kapitál												
Dlouhodobý nehmotný majetek	64 440	62 809	1 631	64 926	63 103	1 823	65 512	63 357	2 155	66 503	63 671	2 832
z toho goodwill												
Investice (Σ)	508 516	9 713	498 803	554 794	19 784	535 010	580 421	20 018	560 403	640 179	20 252	619 927
Pozemky a stavby (nemovitosti)	82 949	6 069	76 880	82 949	6 303	76 646	82 949	6 537	76 412	82 949	6 771	76 178
Pozemky	18 908		18 908	18 908		18 908	18 908		18 908	18 908		18 908
Stavby	64 041	6 069	57 972	64 041	6 303	57 738	64 041	6 537	57 504	64 041	6 771	57 270
Investice v podnikatelských seskupeních (Σ)	25 000	3 644	21 356	25 000	13 481	11 519	25 000	13 481	11 519	25 000	13 481	11 519
Podíly v ovládaných osobách	25 000	3 644	21 356	25 000	13 481	11 519	25 000	13 481	11 519	25 000	13 481	11 519
Dluhové CP vydané ovládanými osobami a půjčky těmto osobám												
Podíly s podstatným vlivem												
Dluhové CP vydané os., ve kterých má úč. jedn. podst. vliv												
Jiné investice (Σ)	458 813		458 813	446 845		446 845	472 472		472 472	532 230		532 230
Akcie a ostatní CP s proměnlivým výnosem, ostatní podíly												
Dluhové cenné papíry (Σ)	138 399		138 399	167 283		167 283	167 091		167 091	190 586		190 586
Cenné papíry oceň. reál. hodn. proti účtům nákladů a výtěžků	80 153		80 153	92 344		92 344	92 989		92 989	93 537		93 537
Dluhopisy "OECD" držené do splatnosti	58 246		58 246	74 939		74 939	74 102		74 102	97 049		97 049
Ostatní cenné papíry držené do splatnosti												
Investice v investičních sdruženích												
Ostatní zápůjčky a úvěry												
Depozita u finančních institucí	316 512		316 512	275 660		275 660	301 479		301 479	337 742		337 742
Ostatní investice	3 902		3 902	3 902		3 902	3 902		3 902	3 902		3 902
Depozita při aktivním zajištění												
Investice ŽP, je-li nositelem inv. rizika pojišťník												
Dlužníci (Σ)	471 487	23 148	448 339	285 488	22 607	262 881	412 598	22 607	389 991	432 377	21 107	411 270
Pohledávky z operací přímého pojištění (Σ)	108 402	21 554	86 848	92 003	21 013	70 990	132 287	21 013	111 274	135 097	21 013	114 084
Pojistníci	100 065	13 454	86 611	83 614	12 913	70 701	123 898	12 913	110 985	126 708	12 913	113 795
Zprostředkovatelé	8 337	8 100	237	8 389	8 100	289	8 389	8 100	289	8 389	8 100	289
Pohledávky z operací zajištění	338 386		338 386	171 905		171 905	256 875		256 875	273 188		273 188
Ostatní pohledávky	24 699	1 594	23 105	21 580	1 594	19 986	23 436	1 594	21 842	24 092	94	23 998

Aktiva (v tis. Kč) k:	30.09.2022			31.12.2022			31.03.2023			30.06.2023		
	Hrubá hodnota	Úprava	Čistá hodnota	Hrubá hodnota	Úprava	Čistá hodnota	Hrubá hodnota	Úprava	Čistá hodnota	Hrubá hodnota	Úprava	Čistá hodnota
Ostatní aktiva (Σ)	92 976	33 754	59 222	104 917	33 245	71 672	82 708	30 886	51 822	85 900	31 232	54 668
Dlouhodobý hm. majetek, jiný než pozemky a stavby, a zásoby	41 214	33 754	7 460	41 264	33 245	8 019	38 753	30 886	7 867	39 103	31 232	7 871
Hotovost na účtech u fin. institucí a hotovost v pokladně	51 762		51 762	63 653		63 653	43 955		43 955	46 797		46 797
Jiná aktiva												
Přechodné účty aktiv (Σ)	66 227		66 227	64 525		64 525	77 066		77 066	75 430		75 430
Naběhlé úroky a nájemné				635		635						
Odložené pořizovací náklady na pojistné smlouvy (Σ)	37 946		37 946	33 275		33 275	43 409		43 409	45 821		45 821
Odložené pořizovací nákl. na poj. smlouvy v živ. poj.												
Odložené pořizovací nákl. na poj. smlouvy v neživ. poj.	37 946		37 946	33 275		33 275	43 409		43 409	45 821		45 821
Ostatní přechodné účty aktiv	28 281		28 281	30 615		30 615	33 657		33 657	29 609		29 609
Dohadné položky aktivní	27 568		27 568	29 709		29 709	32 925		32 925	28 873		28 873

Pasiva (v tis. Kč) k:	30.09.2022			31.12.2022			31.03.2023			30.06.2023		
	Hrubá hodnota	Podíl zaj. na TR	Čistá hodnota	Hrubá hodnota	Podíl zaj. na TR	Čistá hodnota	Hrubá hodnota	Podíl zaj. na TR	Čistá hodnota	Hrubá hodnota	Podíl zaj. na TR	Čistá hodnota
Rezervy (Σ)			13 700			12 260			19 400			4 500
Rezerva na penzijní a podobné závazky												
Rezerva na daně			13 700			12 260			19 400			4 500
Ostatní rezervy												
Depozita při pasivním zajištění												
Věřitelé (Σ)			305 429			109 264			211 639			278 416
Závazky z operací přímého pojištění			62 431			44 912			59 530			57 123
Závazky z operací zajištění			236 315			48 311			147 869			210 399
Výpůjčky z dluhových cenných papírů												
Směnitelné (konvertibilní) dluhopisy												
Závazky vůči finančním institucím												
Ostatní závazky			6 683			16 041			2 915			9 306
Daňové závazky a závazky ze sociálního zabezpečení			620			5 723			-2 566			3 534
Garanční fond Kanceláře												
Fond zábrany škod Kanceláře									1 325			1 588
Přechodné účty pasiv (Σ)			25 430			20 228			27 969			22 758
Výdaje příštích období a výnosy příštích období												
Ostatní přechodné účty pasiv			25 430			20 228			27 969			22 758
Dohadné položky pasivní			25 430			20 228			27 969			22 758

Technický účet k neživotnímu pojištění	30.09.2022	31.12.2022	31.03.2023	30.06.2023
Výkaz zisků a ztrát (v tis. Kč) k:				
Výsledek technického účtu k neživotnímu pojištění (Σ)	16 254	28 207	8 019	20 734
Zasloužené pojistné, očištěné od zajištění (Σ)	326 283	431 649	113 345	257 037
Předepsané pojistné, očištěné od zajištění (Σ)	355 239	457 356	142 790	297 964
Předepsané hrubé pojistné	652 648	882 342	284 823	540 716
Pojistné postoupené zajišťovatelům	-297 409	-424 986	-142 033	-242 752
Změna stavu rezervy na nezasloužené poj., očištěné od zajiš. (Σ)	-28 956	-25 707	-29 445	-40 927
Změna stavu hrubé výše rezervy na nezasloužené pojistné	-53 893	-50 121	-58 999	-67 691
Změna stavu rezervy na nezasloužené pojistné, podíl zajišťo.	24 937	24 414	29 554	26 764
Převedené výnosy z investic z netechnického účtu	5 330	17 392	6 521	14 084
Ostatní technické výnosy, očištěné od zajištění	1 524	1 168	1 003	1 044
Náklady na poj. pl. včetně změny TR, očištěné od zajištění (Σ)	-220 049	-255 939	-67 714	-152 084
Náklady na pojistná plnění, očištěné od zajištění (Σ)	-177 340	-197 414	-74 827	-142 989
Hrubá výše nákladů na pojistná plnění	-345 720	-483 634	-142 759	-273 926
Náklady na pojistná plnění, podíl zajišťovatelů	168 380	286 220	67 932	130 937
Změna stavu rezervy na poj. pl., očištěné od zajištění (Σ)	-42 709	-58 525	7 113	-9 095
Změna stavu hrubé výše rezervy na pojistná plnění	-32 635	-27 949	19 394	-1 293
Změna stavu rezervy na pojistná plnění, podíl zajišťovatelů	-10 074	-30 576	-12 281	-7 802
Změny stavu ostatních tech. rezerv, očištěné od zajištění	-990	-857	-966	442
Bonusy a slevy, očištěné od zajištění	-1 103	-1 314	-643	-1 206
Čistá výše provozních nákladů (Σ)	-89 463	-151 080	-42 046	-95 110
Pořizovací náklady na pojistné smlouvy	-43 275	-59 537	-19 153	-36 248
Změna stavu časově rozlišených pořizovacích nákladů	8 379	3 708	10 134	12 545
Správní režie	-160 846	-203 428	-65 363	-126 750
Provize od zajišťovatelů a podíly na ziscích	106 279	108 177	32 336	55 343
Ostatní technické náklady, očištěné od zajištění	-5 278	-12 812	-1 481	-3 473

Technický účet k životnímu pojištění	30.09.2022	31.12.2022	31.03.2023	30.06.2023
Výkaz zisků a ztrát (v tis. Kč) k:				
Výsledek technického účtu k životnímu pojištění (Σ)	3 616	85	160	32
Zasloužené pojistné, očištěné od zajištění (Σ)	950	1 236	263	514
Předepsané pojistné, očištěné od zajištění (Σ)	928	1 207	260	521
Předepsané hrubé pojistné	928	1 207	260	521
Pojistné postoupené zajišťovatelům				
Změna stavu rezervy na nezasloužené poj., očištěné od zajiš. (Σ)	22	29	3	-7
Změna stavu hrubé výše rezervy na nezasloužené pojistné	22	29	3	-7
Změna stavu rezervy na nezasloužené pojistné, podíl zajišťa.				
Výnosy z investic (Σ)	12 806	20 722	5 688	12 908
Výnosy z podílů				
Výnosy z ostatních investic (Σ)				
Výnosy z pozemků a staveb (nemovitosti)				
Výnosy z ostatních investic (mimo nemovitostí)				
Změny hodnoty investic - výnosy	12 806	20 722	5 688	12 908
Výnosy z realizace investic				
Přírůstky hodnoty investic		662	946	1 398
Ostatní technické výnosy, očištěné od zajištění				
Náklady na poj. pl. včetně změny TR, očištěné od zajištění (Σ)	-2 417	-3 398	-660	-1 261
Náklady na pojistná plnění, očištěné od zajištění (Σ)	-2 118	-2 668	-1 449	-2 244
Hrubá výše nákladů na pojistná plnění	-2 118	-2 668	-1 449	-2 244
Náklady na pojistná plnění, podíl zajišťovatelů				
Změna stavu rezervy na poj. pl., očištěné od zajištění (Σ)	-299	-730	789	983
Změna stavu hrubé výše rezervy na pojistná plnění	-299	-730	789	983
Změna stavu rezervy na pojistná plnění, podíl zajišťovatelů				
Změny stavu ostatních tech. rezerv, očištěné od zajištění (Σ)	1 640	2 355	542	745
Změna stavu rezervy pojistného živ. poj., očištěná od zajiš. (Σ)	1 640	2 355	542	745
Změna stavu hrubé výše rezervy pojistného životních pojišť.	1 640	2 355	542	745
Změna stavu rezervy poj. živ. pojištění, podíl zajišťovatelů				
Změna stavu ostat. TR (mimo rez. živ. poj.), očiš. od zajiš.				
Bonusy a slevy, očištěné od zajištění				
Čistá výše provozních nákladů (Σ)	-668	-937	-260	-514
Pořizovací náklady na pojistné smlouvy				
Změna stavu časově rozlišených pořizovacích nákladů				
Správní režie	-668	-937	-260	-514
Provize od zajišťovatelů a podíly na ziscích				
Náklady na investice (Σ)	321	-3 163	162	326
Náklady na správu investic, včetně úroků		-276		
Změna hodnoty investic - náklady	321	-2 887	162	326
Náklady spojené s realizací investic				
Úbytky hodnoty investic	-3 686			
Ostatní technické náklady, očištěné od zajištění				
Převod výnosů z investic na netechnický účet	-5 330	-17 392	-6 521	-14 084

Netechnický účet	30.09.2022	31.12.2022	31.03.2023	30.06.2023
Výkaz zisků a ztrát (v tis. Kč) k:				
Zisk nebo ztráta za účetní období (Σ)	41 958	37 214	6 269	16 363
Zisk nebo ztráta z běžné činnosti po zdanění (Σ)	39 375	37 502	6 273	16 580
Výsledek technického účtu k neživotnímu pojištění	16 254	28 207	8 019	20 734
Výsledek technického účtu k životnímu pojištění	3 616	85	160	32
Výnosy z investic (Σ)	890	163 073	181	361
Výnosy z podílů				
Výnosy z ostatních investic (Σ)	890	1 073	181	361
Výnosy z pozemků a staveb (nemovitosti)	890	1 073	181	361
Výnosy z ostatních investic (mimo nemovitostí)				
Změny hodnoty investic - výnosy				
Výnosy z realizace investic		162 000		
Převedené výnosy investic z technického účtu k živ.poj.	5 330	17 392	6 521	14 084
Náklady na investice (Σ)	-3 551	-141 810	-643	-1 287
Náklady na správu investic, včetně úroků	-2 017	-2 391	-374	-749
Změna hodnoty investic - náklady	-1 534	-11 640	-269	-538
Náklady spojené s realizací investic		-127 779		
Převod výnosů z investic na tech. účet k neživ. poj.	-5 330	-17 392	-6 521	-14 084
Ostatní výnosy	162 561	3 989	696	831
Ostatní náklady	-131 220	-3 500	-640	231
Daň z příjmů z běžné činnosti	-9 175	-12 542	-1 500	-4 322
Mimořádný zisk nebo ztráta (Σ)	2 868		1	4
Mimořádné výnosy	2 868		1	4
Mimořádné náklady				
Daň z příjmů z mimořádné činnosti				
Ostatní daně neuvedené v předcházejících položkách	-285	-288	-5	-221

Deriváty sjednané za účelem zajišťování a za účelem obchodování na burze: žádné

Poměrové ukazatele

Ukazatel	30.09.2022	31.12.2022	31.03.2023	30.06.2023
ROAA (rentabilita průměrných aktiv)	3,71 %	3,98 %	0,58 %	1,41 %
ROAE (rentabilita průměrného vlastního kapitálu)	11,62 %	10,44 %	1,73 %	4,39 %
COMBINED RATIO (v neživotním pojištění)	94,86 %	94,29 %	96,84 %	96,17 %