

# Údaje o Hasičské vzájemné pojišťovně

k 31. 3. 2023



HVP, a. s.

11.5.2023

## Údaje o Hasičské vzájemné pojišťovně k 31. 3. 2023

**Obchodní firma:** Hasičská vzájemná pojišťovna, a.s.

**Právní forma:** akciová společnost

**Sídlo:** Praha 2, Římská 2135/45

**Identifikační číslo podle zápisu v obchodním rejstříku:** 46973451

**Datum zápisu do obchodního rejstříku:** 11. listopadu 1992 v Brně

**Datum poslední změny zápisu:** 8. září 2022

**Účel poslední změny:** změna ve složení dozorčí rady

**Základní kapitál zapsaný v obchodním rejstříku:** 301 104 tis. Kč

**Splacený základní kapitál:** 100 %

**Druh, forma, podoba a počet emitovaných akcií s uvedením jmenovité hodnoty:** 2 952 000 ks kmenové akcie na jméno ve jmenovité hodnotě 102,- Kč (zvýšení jmenovité hodnoty z 99,- Kč na 102,- Kč bylo, na základě rozhodnutí valné hromady, zapsáno dne 30. července 2019 do obchodního rejstříku. Akcie jsou vydány v zaknihované podobě. Převoditelnost akcie na jméno je omezena souhlasem představenstva.

### Údaje o složení akcionářů:

Název	Forma	Sídlo	Počet akcií (ks)	Podíl na hlasovacích právech
Sdružení hasičů Čech, Moravy a Slezska	sdružení registrací ve smyslu ustanovení § 6 zákona č. 83/1990 Sb., o sdružování občanů, ve znění pozdějších předpisů	Praha 2, Římská 45	2 214 420	75,01 %
ZLT com s.r.o.	společnost s ručením omezeným	Letenská 121/8, Praha 1	338 380	11,47 %
ZLT, a. s.	akciová společnost	Krnov Zámecké nám. 13	218 572	7,42 %
Ostatní akcionáři			180 628	6,09 %

# Organizační struktura HVP, a.s.

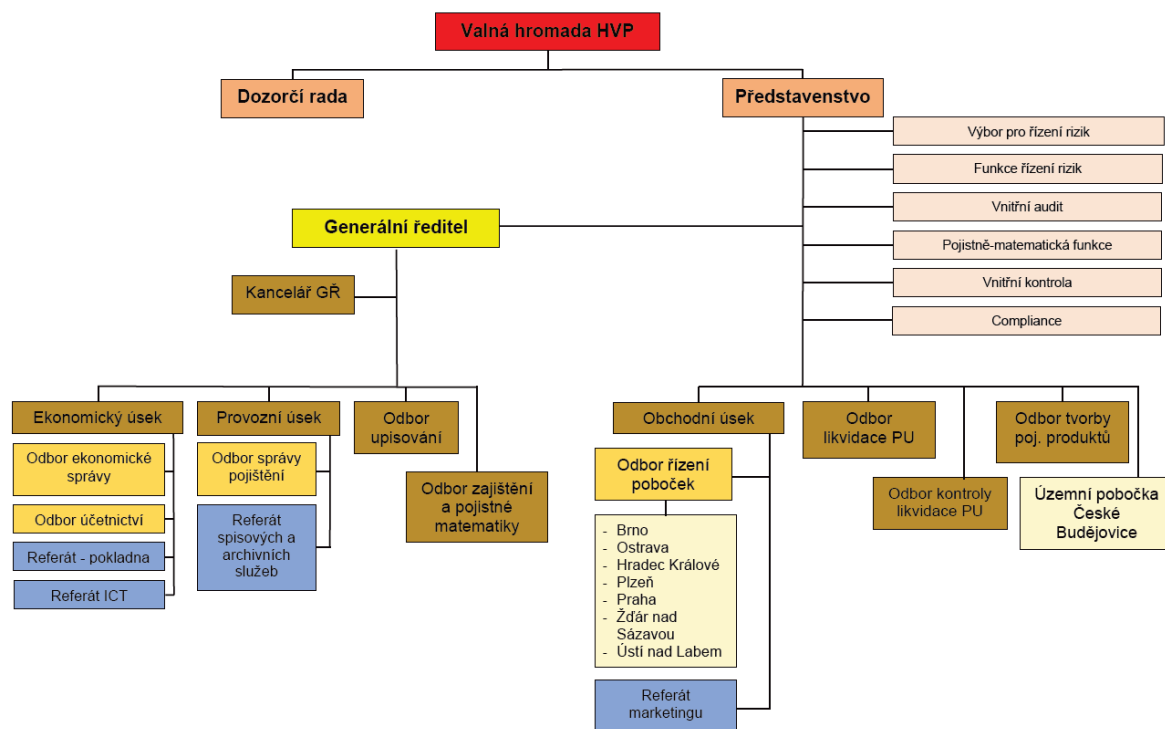

Stav k 31.3.2023

**Představenstvo, 3 úseky, 10 odborů, 4 referáty a 8 poboček.**  
Počet zaměstnanců (přepočtený stav) k 31. 3. 2023 činí 123.

## Údaje o osobách, které pojišťovnu řídí nebo kontrolují její činnost

- Generální ředitel** - Ing. Josef Kubeš
- Členové představenstva** - Ing. Josef Moravec  
- JUDr. Pavel Borčevský, Ph.D.  
- Mgr. Jiří Žižka  
- Mgr. Adam Dobiáš
- Členové dozorčí rady** - Ing. Václav Křivohlávek, CSc.  
- JUDr. Zdenka Čížková  
- Ing. Jiřina Bryhčí  
- Ing. Leoš Kozohorský

### Představenstvo

#### **Ing. Josef Moravec**

**Funkce: předseda představenstva**

**Od:** 19. května 2021

**Vzdělání:** Vysoká škola zemědělská Praha

**Zkušenosti:**

- 2 roky Česká pojišťovna a.s. – ředitel úseku ekonomických analýz a pojistné matematiky
- 1 rok Česká pojišťovna a.s. - ředitel úseku controllingu a produktových analýz
- 5 let Česká pojišťovna a.s.– poradce náměstka pro underwriting a zajištění
- 3 roky Allianz pojišťovna a.s. – ředitel úseku makléřského obchodu
- 1 rok Slavia pojišťovna a.s. – obchodní ředitel

Od roku 2015 HVP a.s. - ředitel odboru tvorby pojistných produktů

**Členství ve volených orgánech jiných právnických osob:** žádné

#### **JUDr. Pavel Borčevský, Ph.D.**

**Funkce: člen představenstva**

**Od:** 19. září 2018

**Vzdělání:** Univerzita Karlova – Právnická fakulta

**Zkušenosti:**

12 let v HVP, a.s.

- od r. 2018 ředitel úseku likvidace
- 3 roky ředitel odboru kontroly likvidace
- 7 let právník – revizor pojistných událostí

**Členství ve volených orgánech jiných právnických osob:** žádné

### **Mgr. Jiří Žižka**

**Funkce: člen představenstva**

**Od: 1. března 2022**

**Vzdělání: Jihočeská univerzita v Českých Budějovicích**

**Zkušenosti:**

- 1994 - 1997: obchodní zástupce Hasičské vzájemné pojišťovny, a.s.
- 1997 - 2016: jednatel CB Florian, s.r.o. – pojišťovací zprostředkovatel pro HVP, a.s., obchodní a poradenská činnost.
- 2016 - dosud: ředitel pobočky HVP, a.s. v Českých Budějovicích

**Členství ve volených orgánech jiných právnických osob:**

SH ČMS - člen výkonného výboru, SH ČMS Krajské sdružení Jihočeského kraje - starosta

SH ČMS OSH České Budějovice – starosta

### **Mgr. Adam Dobiáš**

**Funkce: člen představenstva**

**Od: 1. prosince 2021**

**Vzdělání: Masarykova univerzita – Právnická fakulta**

**Zkušenosti:**

Hasičská vzájemná pojišťovna, a.s.

- od 12/2019 ředitel odboru likvidace pojistných událostí
- 02/2019 - 11/2019 právník likvidace pojistných událostí

Česká pojišťovna a.s.

- 02/2018 - 01/2019 právník likvidace
- 12/2016 - 01/2018 právník regresy a postihy

**Členství ve volených orgánech jiných právnických osob: žádné**

**Pojišťovna neposkytla žádné úvěry ani půjčky členům představenstva.**

**Pojišťovna neposkytla žádné záruky za členy představenstva.**

## Dozorčí rada

### **Ing. Václav Křivohlávek, CSc.**

**Funkce: předseda dozorčí rady**

**Od: 7. června 2019**

**Vzdělání:** Vysoká škola strojní a textilní

Vědecká hodnost: kandidát technických věd

Kurz k problematice EU pro vedoucí pracovníky MF

Kurz NAIC – vyšetřování pojistných podvodů Kurz IAIS – pojišťovnictví a státní dozor v pojišťovnictví

**Zkušenosti:**

- MF – ředitel majetkoprávního odboru
- MF – ředitel Úřadu státního dozoru v pojišťovnictví a penzijním připojištění
- Vysoká škola finanční a správní, o.p.s.
- Dále byl jmenován do zkušební komise pro státní závěrečné zkoušky v oborech pojišťovnictví na VŠFS

**Členství ve volených orgánech jiných právnických osob:**

jednatel společnosti A-Frames, s.r.o.

jednatel společnosti FAPIN, s.r.o.

předseda Českomoravské společnosti textilní, oděvní a kožedělné, z.s.

### **JUDr. Zdenka Čížková**

**Funkce: člen dozorčí rady**

**Od: 2. května 2018**

**Vzdělání:** PF UK

**Zkušenosti:**

- Správa pro věci majetkové a devizové – vedoucí odborný referent
- MF – majetkoprávní odbor – vedoucí odborný referent
- MSNMP – ředitelka odboru privatizace průmyslu
- Chemapol Group, a.s. – ředitelka odboru
- C. H. CHEM a.s. a ALIACHEM, a.s. – tajemník společnosti
- advokát

**Členství ve volených orgánech jiných právnických osob:**

předsedkyně správní rady Metropolitní univerzity Praha, o.p.s.

předsedkyně výboru Společenství vlastníků Markušova

### **Ing. Jiřina Brychcí**

**Funkce:** člen dozorčí rady

**Od:** 1. května 2019

**Vzdělání:** Vysoká škola báňská – Technická univerzita Ostrava

**Zkušenosti:**

- Pojišťovací zprostředkovatel pro HVP, a.s.
- OSVČ, služby požární ochrany, bezpečnosti práce a životního prostředí

**Členství ve volených orgánech jiných právnických osob:**

- SH ČMS, člen výkonného výboru; Krajské sdružení Libereckého kraje - starostka
- SH ČMS OSH Jablonec nad Nisou - starostka

### **Ing. Leoš Kozohorský**

**Funkce:** člen dozorčí rady

**Od:** 1. srpna 2022

**Vzdělání:** Mendelova univerzita v Brně, Provozně ekonomická fakulta

**Zkušenosti:**

- Kreston A&CE Consulting, s.r.o., Partner daňového oddělení
- Daňový poradce ev. č. 5774
- OSVČ v oboru vedení účetnictví a ekonomického poradenství

**Členství ve volených orgánech jiných právnických osob:**

- SH ČMS - OSH Brno – město – člen kontrolní a revizní rady
- RED – ZONE, a.s., - člen dozorčí rady
- TRIO-PE, spol. s.r.o. – jednatel
- COLLINS CONSULTING s.r.o. – jednatel
- Statutární město Brno, městská část Brno – Ořešín – místostarosta

**Pojišťovna neposkytla žádné úvěry ani půjčky členům dozorčí rady.**

**Pojišťovna neposkytla žádné záruky za členy dozorčí rady.**

## Údaje o osobách, které jsou ve vztahu k pojišťovně ovládajícími osobami

### **Sdružení hasičů Čech, Moravy a Slezska, Praha 2, Římská 2135/45**

Podíl na základním kapitálu a podíl hlasovacích práv: 75,01 %

Pojišťovna nevlastní žádné cenné papíry, které jsou emitované ovládající osobou.

Pojišťovna nevydala a ani nepřijala záruky za osobami, které jsou v pojišťovně ovládající osobou.

K 31. 3. 2023 eviduje pohledávky v celkové výši 482 tis. Kč

K 31. 3. 2023 eviduje závazky v celkové výši 0 tis. Kč



## Údaje o osobách, které jsou ve vztahu k pojišťovně ovládanými osobami

### **První hasičská a.s., České Budějovice, Lannova 63**

Podíl na základním kapitálu a podíl hlasovacích práv: 100 %

Pojišťovna nevlastní kromě akcií na jméno žádné cenné papíry, které jsou emitovány ovládanou osobou.

Pojišťovna nevydala a ani nepřijala záruky za osobami, které jsou v pojišťovně ovládanou osobou.

K 31. 3. 2023 eviduje pohledávky v celkové výši 97 tis. Kč

K 31. 3. 2023 eviduje závazky v celkové výši 151 tis. Kč

Údaje o počtu, jmenovité hodnotě a pořizovací ceně akcií nabytých v ovládané osobě:

<b>Počet akcií</b>	200 ks
<b>Jmenovitá hodnota akcie</b>	100 000 Kč
<b>Pořizovací cena</b>	20 000 000 Kč

V průběhu účetního období nedošlo ke změně údajů.

## Organizační struktura ovládajících a ovládaných osob

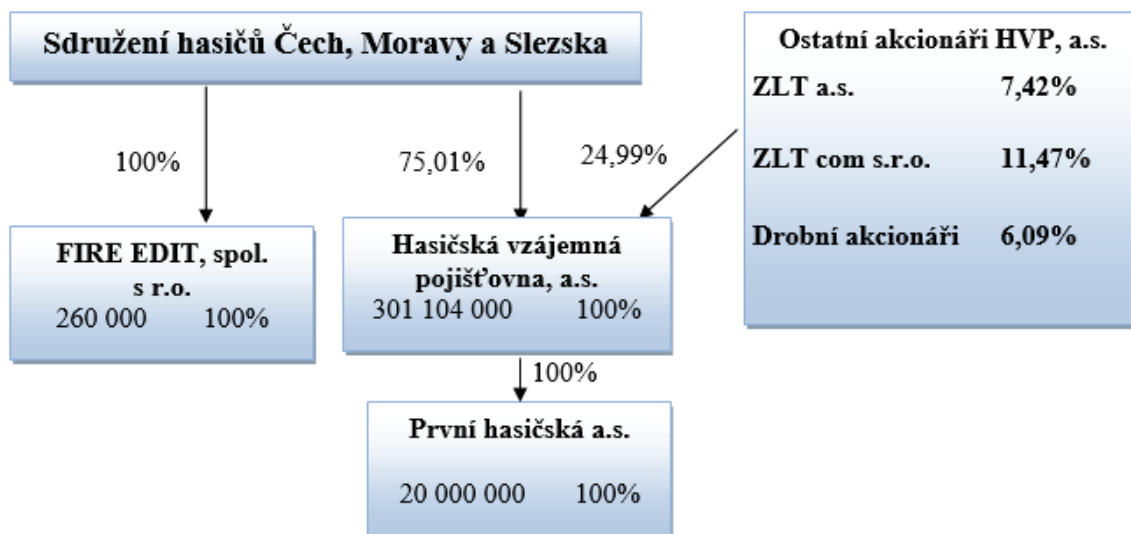

Stav k 31. 3. 2023

# Přehled činností pojišťovny

(předmět podnikání)

## Provozování pojišťovací činnosti, zajišťovací činnosti a činnosti související v rozsahu:

### Pojišťovací činnost

Podle zákona č. 277/2009 Sb., o pojišťovnictví, ve znění pozdějších předpisů.

#### ***Odvětví životního pojištění:***

1. Pojištění
  - a) pro případ smrti, pro případ dožití, pro případ dožití se stanoveného věku nebo dřívější smrti, spojených životů, s výplatou zaplaceného pojistného,
  - b) důchodu,
  - c) pojištění úrazu nebo nemoci jako doplňkové pojištění k pojištění podle této části.
2. Svatební pojištění nebo pojištění prostředků na výživu dětí.

#### ***Odvětví neživotních pojištění:***

1. Úrazové pojištění.
3. Pojištění škod na pozemních dopravních prostředcích jiných než drážních vozidlech.
4. Pojištění škod na drážních vozidlech.
7. Pojištění přepravovaných věcí včetně zavazadel a jiného majetku bez ohledu na použitý dopravní prostředek.
8. Pojištění škod na majetku jiném než uvedeném v bodech 3 až 7 způsobených
  - a) požárem,
  - b) výbuchem,
  - c) vichřicí,
  - d) přírodními živly jinými než vichřicí (např. blesk, povodeň, záplava),
  - e) jadernou energií,
  - f) sesuvem nebo poklesem půdy.
9. Pojištění jiných škod na majetku jiném než uvedeném v bodech 3 až 7 vzniklých krupobitím nebo mrazem, anebo jinými pojistnými nebezpečími (např. loupeží, krádeží nebo škody způsobené lesní zvěří), nejsou-li tato zahrnuta v bodě 8, včetně pojištění škod na hospodářských zvířatech způsobených nákazou nebo jinými pojistnými nebezpečími.
10. Pojištění odpovědnosti za škodu vyplývající:
  - a) z provozu pozemního motorového a jeho přípojného vozidla,
  - b) z činnosti dopravce,
  - c) z provozu drážního vozidla.

13. Všeobecné pojištění odpovědnosti za škodu jinou než uvedenou v odvětvích č. 10 až 12

- a) odpovědnost za škodu na životním prostředí,
- b) odpovědnost za škodu způsobenou jaderným zařízením,
- c) odpovědnost za škodu způsobenou vadou výrobku,
- d) ostatní.

16. Pojištění různých finančních ztrát vyplývajících:

- d) ze ztráty zisku,
- e) ze stálých nákladů.

18. Pojištění pomoci osobám v nouzi během cestování nebo pobytu mimo místa svého bydliště, včetně pojištění finančních ztrát bezprostředně souvisejících s cestováním.

### **Zajišťovací činnost**

Podle zákona č. 277/2009 Sb., o pojišťovnictví, ve znění pozdějších předpisů, provozuje Hasičská vzájemná pojišťovna, a. s. zajišťovací činnosti pro neživotní zajištění.

### **Provozování činností souvisejících s pojišťovací činností**

Podle zákona č. 277/2009 Sb., o pojišťovnictví, ve znění předpisů pozdějších:

- a) zprostředkovatelská činnost prováděná v souvislosti s pojišťovací činností,
- b) poradenská činnost související s pojištěním fyzických a právnických osob,
- c) šetření pojistných událostí prováděné na základě smlouvy s pojišťovnou,
- d) provozování zprostředkovatelské činnosti v oblasti stavebního spoření a v oblasti penzijního připojištění
- e) vzdělávací činnost pro pojišťovací zprostředkovatele a samostatné likvidátory pojistných událostí.

Aktiva (v tis. Kč) k:	30.06.2022			30.09.2022			31.12.2022			31.03.2023		
	Hrubá hodnota	Úprava	Čistá hodnota	Hrubá hodnota	Úprava	Čistá hodnota	Hrubá hodnota	Úprava	Čistá hodnota	Hrubá hodnota	Úprava	Čistá hodnota
Aktiva celkem (Σ)	1 175 320	126 422	1 048 898	1 203 646	129 424	1 074 222	1 074 650	138 739	935 911	1 218 305	136 868	1 081 437
Pohledávky za upsaný základní kapitál												
Dlouhodobý nehmotný majetek	63 948	62 475	1 473	64 440	62 809	1 631	64 926	63 103	1 823	65 512	63 357	2 155
z toho goodwill												
Investice (Σ)	582 255	9 479	572 776	508 516	9 713	498 803	554 794	19 784	535 010	580 421	20 018	560 403
Pozemky a stavby (nemovitosti)	82 949	5 835	77 114	82 949	6 069	76 880	82 949	6 303	76 646	82 949	6 537	76 412
Pozemky	18 908		18 908	18 908		18 908	18 908		18 908	18 908		18 908
Stavby	64 041	5 835	58 206	64 041	6 069	57 972	64 041	6 303	57 738	64 041	6 537	57 504
Investice v podnikatelských seskupeních (Σ)	25 000	3 644	21 356	25 000	3 644	21 356	25 000	13 481	11 519	25 000	13 481	11 519
Podíly v ovládaných osobách	25 000	3 644	21 356	25 000	3 644	21 356	25 000	13 481	11 519	25 000	13 481	11 519
Dluhové CP vydané ovládanými osobami a půjčky těmto osobám												
Podíly s podstatným vlivem												
Dluhové CP vydané os., ve kterých má úč. jedn. podst. vliv												
Jiné investice (Σ)	474 306		474 306	458 813		458 813	446 845		446 845	472 472		472 472
Akcie a ostatní CP s proměnlivým výnosem, ostatní podíly												
Dluhové cenné papíry (Σ)	147 152		147 152	138 399		138 399	167 283		167 283	167 091		167 091
Cenné papíry oceň. reál. hodn. proti účtům nákladů a výnosů	89 180		89 180	80 153		80 153	92 344		92 344	92 989		92 989
Dluhopisy "OECD" držené do splatnosti	57 972		57 972	58 246		58 246	74 939		74 939	74 102		74 102
Ostatní cenné papíry držené do splatnosti												
Investice v investičních sdruženích												
Ostatní zápůjčky a úvěry												
Depozita u finančních institucí	323 252		323 252	316 512		316 512	275 660		275 660	301 479		301 479
Ostatní investice	3 902		3 902	3 902		3 902	3 902		3 902	3 902		3 902
Depozita při aktivním zajištění												
Investice ŽP, je-li nositelem inv. rizika pojistník												
Dlužníci (Σ)	382 476	21 122	361 354	471 487	23 148	448 339	285 488	22 607	262 881	412 598	22 607	389 991
Pohledávky z operací přímého pojištění (Σ)	106 680	21 028	85 652	108 402	21 554	86 848	92 003	21 013	70 990	132 287	21 013	111 274
Pojistníci	98 343	12 928	85 415	100 065	13 454	86 611	83 614	12 913	70 701	123 898	12 913	110 985
Zprostředkovatelé	8 337	8 100	237	8 337	8 100	237	8 389	8 100	289	8 389	8 100	289
Pohledávky z operací zajištění	251 953		251 953	338 386		338 386	171 905		171 905	256 875		256 875
Ostatní pohledávky	23 843	94	23 749	24 699	1 594	23 105	21 580	1 594	19 986	23 436	1 594	21 842

Aktiva (v tis. Kč) k:	30.06.2022			30.09.2022			31.12.2022			31.03.2023		
	Hrubá hodnota	Úprava	Čistá hodnota	Hrubá hodnota	Úprava	Čistá hodnota	Hrubá hodnota	Úprava	Čistá hodnota	Hrubá hodnota	Úprava	Čistá hodnota
Ostatní aktiva (Σ)	75 249	33 346	41 903	92 976	33 754	59 222	104 917	33 245	71 672	82 708	30 886	51 822
Dlouhodobý hm. majetek, jiný než pozemky a stavby, a zásoby	40 973	33 346	7 627	41 214	33 754	7 460	41 264	33 245	8 019	38 753	30 886	7 867
Hotovost na účtech u fin. institucí a hotovost v pokladně	34 276		34 276	51 762		51 762	63 653		63 653	43 955		43 955
Jiná aktiva												
Přechodné účty aktiv (Σ)	71 392		71 392	66 227		66 227	64 525		64 525	77 066		77 066
Naběhlé úroky a nájemné							635		635			
Odložené pořizovací náklady na pojistné smlouvy (Σ)	40 320		40 320	37 946		37 946	33 275		33 275	43 409		43 409
Odložené pořizovací nákl. na poj. smlouvy v živ. poj.												
Odložené pořizovací nákl. na poj. smlouvy v neživ. poj.	40 320		40 320	37 946		37 946	33 275		33 275	43 409		43 409
Ostatní přechodné účty aktiv	31 072		31 072	28 281		28 281	30 615		30 615	33 657		33 657
Dohadné položky aktivní	30 359		30 359	27 568		27 568	29 709		29 709	32 925		32 925



Pasiva (v tis. Kč) k:	30.06.2022			30.09.2022			31.12.2022			31.03.2023		
	Hrubá hodnota	Podíl zaj. na TR	Čistá hodnota	Hrubá hodnota	Podíl zaj. na TR	Čistá hodnota	Hrubá hodnota	Podíl zaj. na TR	Čistá hodnota	Hrubá hodnota	Podíl zaj. na TR	Čistá hodnota
Rezervy (Σ)						13 700			12 260			19 400
Rezerva na penzijní a podobné závazky												
Rezerva na daně						13 700			12 260			19 400
Ostatní rezervy												
Depozita při pasivním zajištění												
Věřitelé (Σ)			232 354			305 429			109 264			211 639
Závazky z operací přímého pojištění			52 375			62 431			44 912			59 530
Závazky z operací zajištění			167 394			236 315			48 311			147 869
Výpůjčky z dluhových cenných papírů												
Směnitelné (konvertibilní) dluhopisy												
Závazky vůči finančním institucím												
Ostatní závazky			11 249			6 683			16 041			2 915
Daňové závazky a závazky ze sociálního zabezpečení			680			620			5 723			-2 566
Garanční fond Kanceláře												
Fond zábrany škod Kanceláře			1 336									1 325
Přechodné účty pasiv (Σ)			22 613			25 430			20 228			27 969
Výdaje příštích období a výnosy příštích období												
Ostatní přechodné účty pasiv			22 613			25 430			20 228			27 969
Dohadné položky pasivní			22 613			25 430			20 228			27 969



<b>Technický účet k neživotnímu pojištění</b>	<b>30.06.2022</b>	<b>30.09.2022</b>	<b>31.12.2022</b>	<b>31.03.2023</b>
<b>Výkaz zisků a ztrát (v tis. Kč) k:</b>				
<b>Výsledek technického účtu k neživotnímu pojištění (Σ)</b>	1 164	16 254	28 207	8 019
Zasloužené pojistné, očištěné od zajištění (Σ)	204 147	326 283	431 649	113 345
Předepsané pojistné, očištěné od zajištění (Σ)	246 395	355 239	457 356	142 790
Předepsané hrubé pojistné	452 362	652 648	882 342	284 823
Pojistné postoupené zajišťovatelům	-205 967	-297 409	-424 986	-142 033
Změna stavu rezervy na nezasloužené poj., očištěné od zajiš. (Σ)	-42 248	-28 956	-25 707	-29 445
Změna stavu hrubé výše rezervy na nezasloužené pojistné	-73 127	-53 893	-50 121	-58 999
Změna stavu rezervy na nezasloužené pojistné, podíl zajišto.	30 879	24 937	24 414	29 554
Převedené výnosy z investic z netechnického účtu	884	5 330	17 392	6 521
Ostatní technické výnosy, očištěné od zajištění	827	1 524	1 168	1 003
Náklady na poj. pl. včetně změny TR, očištěné od zajištění (Σ)	-152 534	-220 049	-255 939	-67 714
Náklady na pojistná plnění, očištěné od zajištění (Σ)	-109 236	-177 340	-197 414	-74 827
Hrubá výše nákladů na pojistná plnění	-219 764	-345 720	-483 634	-142 759
Náklady na pojistná plnění, podíl zajišťovatelů	110 528	168 380	286 220	67 932
Změna stavu rezervy na poj. pl., očištěné od zajištění (Σ)	-43 298	-42 709	-58 525	7 113
Změna stavu hrubé výše rezervy na pojistná plnění	-34 859	-32 635	-27 949	19 394
Změna stavu rezervy na pojistná plnění, podíl zajišťovatelů	-8 439	-10 074	-30 576	-12 281
Změny stavu ostatních tech. rezerv, očištěné od zajištění	-678	-990	-857	-966
Bonusy a slevy, očištěné od zajištění	-1 044	-1 103	-1 314	-643
Čistá výše provozních nákladů (Σ)	-47 570	-89 463	-151 080	-42 046
Pořizovací náklady na pojistné smlouvy	-25 207	-43 275	-59 537	-19 153
Změna stavu časově rozlišených pořizovacích nákladů	10 753	8 379	3 708	10 134
Správní režie	-108 259	-160 846	-203 428	-65 363
Provize od zajišťovatelů a podíly na ziscích	75 143	106 279	108 177	32 336
Ostatní technické náklady, očištěné od zajištění	-2 868	-5 278	-12 812	-1 481

<b>Technický účet k životnímu pojištění</b>	<b>30.06.2022</b>	<b>30.09.2022</b>	<b>31.12.2022</b>	<b>31.03.2023</b>
<b>Výkaz zisků a ztrát (v tis. Kč) k:</b>				
<b>Výsledek technického účtu k životnímu pojištění (Σ)</b>	663	3 616	85	160
Zasloužené pojistné, očištěné od zajištění (Σ)	649	950	1 236	263
Předepsané pojistné, očištěné od zajištění (Σ)	649	928	1 207	260
Předepsané hrubé pojistné	649	928	1 207	260
Pojistné postoupené zajišťovatelům				
Změna stavu rezervy na nezasloužené poj., očištěné od zajiš. (Σ)		22	29	3
Změna stavu hrubé výše rezervy na nezasloužené pojistné		22	29	3
Změna stavu rezervy na nezasloužené pojistné, podíl zajiš. o.				
Výnosy z investic (Σ)	6 138	12 806	20 722	5 688
Výnosy z podílů				
Výnosy z ostatních investic (Σ)				
Výnosy z pozemků a staveb (nemovitosti)				
Výnosy z ostatních investic (mimo nemovitostí)				
Změny hodnoty investic - výnosy	6 138	12 806	20 722	5 688
Výnosy z realizace investic				
Přírůstky hodnoty investic			662	946
Ostatní technické výnosy, očištěné od zajištění				
Náklady na poj. pl. včetně změny TR, očištěné od zajištění (Σ)	-1 344	-2 417	-3 398	-660
Náklady na pojistná plnění, očištěné od zajištění (Σ)	-1 451	-2 118	-2 668	-1 449
Hrubá výše nákladů na pojistná plnění	-1 451	-2 118	-2 668	-1 449
Náklady na pojistná plnění, podíl zajišťovatelů				
Změna stavu rezervy na poj. pl., očištěné od zajištění (Σ)	107	-299	-730	789
Změna stavu hrubé výše rezervy na pojistná plnění	107	-299	-730	789
Změna stavu rezervy na pojistná plnění, podíl zajišťovatelů				
Změny stavu ostatních tech. rezerv, očištěné od zajištění (Σ)	1 104	1 640	2 355	542
Změna stavu rezervy pojistného živ. poj., očištěná od zajiš. (Σ)	1 104	1 640	2 355	542
Změna stavu hrubé výše rezervy pojistného životních pojišť.	1 104	1 640	2 355	542
Změna stavu rezervy poj. živ. pojištění, podíl zajišťovatelů				
Změna stavu ostat. TR (mimo rez. živ. poj.), očiš. od zajiš.				
Bonusy a slevy, očištěné od zajištění				
Čistá výše provozních nákladů (Σ)	-428	-668	-937	-260
Pořizovací náklady na pojistné smlouvy				
Změna stavu časově rozlišených pořizovacích nákladů				
Správní režie	-428	-668	-937	-260
Provize od zajišťovatelů a podíly na ziscích				
Náklady na investice (Σ)	203	321	-3 163	162
Náklady na správu investic, včetně úroků			-276	
Změna hodnoty investic - náklady	203	321	-2 887	162
Náklady spojené s realizací investic				
Úbytky hodnoty investic	-4 775	-3 686		
Ostatní technické náklady, očištěné od zajištění				
Převod výnosů z investic na netechnický účet	-884	-5 330	-17 392	-6 521

<b>Netechnický účet</b>	<b>30.06.2022</b>	<b>30.09.2022</b>	<b>31.12.2022</b>	<b>31.03.2023</b>
<b>Výkaz zisků a ztrát (v tis. Kč) k:</b>				
<b>Zisk nebo ztráta za účetní období (Σ)</b>	36 213	41 958	37 214	6 269
Zisk nebo ztráta z běžné činnosti po zdanění (Σ)	33 633	39 375	37 502	6 273
Výsledek technického účtu k neživotnímu pojištění	1 164	16 254	28 207	8 019
Výsledek technického účtu k životnímu pojištění	663	3 616	85	160
Výnosy z investic (Σ)	706	890	163 073	181
Výnosy z podílů				
Výnosy z ostatních investic (Σ)	706	890	1 073	181
Výnosy z pozemků a staveb (nemovitosti)	706	890	1 073	181
Výnosy z ostatních investic (mimo nemovitostí)				
Změny hodnoty investic - výnosy				
Výnosy z realizace investic			162 000	
Převedené výnosy investic z technického účtu k živ.poj.	884	5 330	17 392	6 521
Náklady na investice (Σ)	-2 908	-3 551	-141 810	-643
Náklady na správu investic, včetně úroků	-1 643	-2 017	-2 391	-374
Změna hodnoty investic - náklady	-1 265	-1 534	-11 640	-269
Náklady spojené s realizací investic			-127 779	
Převod výnosů z investic na tech. účet k neživ. poj.	-884	-5 330	-17 392	-6 521
Ostatní výnosy	162 437	162 561	3 989	696
Ostatní náklady	-129 014	-131 220	-3 500	-640
Daň z příjmů z běžné činnosti	585	-9 175	-12 542	-1 500
Mimořádný zisk nebo ztráta (Σ)	2 863	2 868		1
Mimořádné výnosy	2 863	2 868		1
Mimořádné náklady				
Daň z příjmů z mimořádné činnosti				
Ostatní daně neuvedené v předcházejících položkách	-283	-285	-288	-5

**Deriváty sjednané za účelem zajišťování a za účelem obchodování na burze: žádné**

## Poměrové ukazatele

Ukazatel	30.06.2022	30.09.2022	31.12.2022	31.03.2023
ROAA (rentabilita průměrných aktiv)	3,45%	3,71%	3,98%	0,58%
ROAE (rentabilita průměrného vlastního kapitálu)	10,21%	11,62%	10,44%	1,73%
COMBINED RATIO (v neživotním pojištění)	98,02%	94,86%	94,29%	97,42%